

Мир  
облицовочного  
кирпича  
Terca

Выпуск 4



# Wienerberger

Wienerberger – ведущий в мире производитель керамических строительных решений, насчитывающий 197 заводов в 29 странах мира, в том числе в России, США и странах Европы.



**Керамические  
блоки**  
№1 в мире  
№1 в России

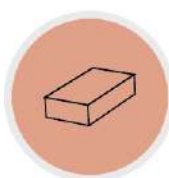

**Лицевой  
кирпич**  
№1 в Европе  
№1 импортер  
в России



**Керамическая  
черепица**  
№1 в Европе

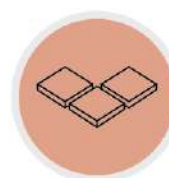

**Клинкерная  
брусчатка**  
№1 в Центральной  
и Восточной  
Европе

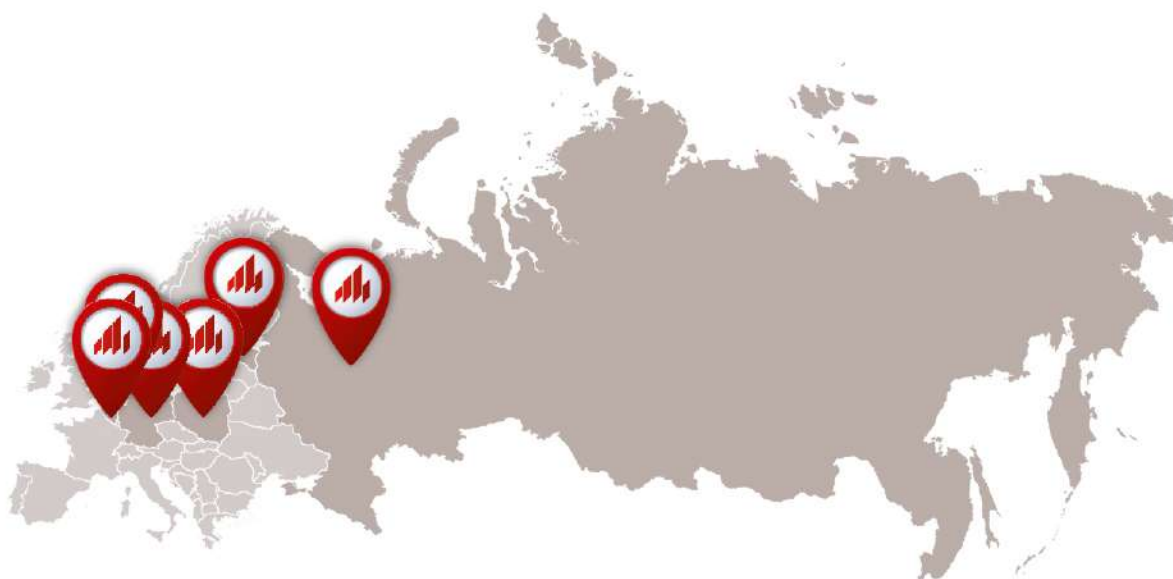

Облицовочный кирпич Terca производится австрийским концерном более 200 лет в различных вариациях цветов и фактур - от красного гладкого до белого антично-колотого. На российском рынке кирпич Terca представлен во всем разнообразии: клинкерный, керамический и ручного формования.





4  
AGORA



24  
FORUM



44  
CLASSO



60  
PAGUS / ILUZO



78  
PATRIMONIA



94  
ASTRO



100  
IBERIA



106  
METAAL



114  
ARTIZA



128  
LINAQUA



136  
TOLUS



138  
IMPERIUM



146  
RUSTICA



168  
EDELSTENEN



176  
FALLS



194  
MILOSA



212  
MAGISTRADA



226  
WASSERSTRICH  
SPECIAL



248  
CASSIA



256  
METROPOLIS



272  
ARCHIPOLIS



276  
ELIGNIA



284  
RETRO LINE



288  
VISION



298  
NORDIC LINE



308  
GLAZUUR

# Коллекция Agora: современно сегодня, завтра вне времени

Кирпич ручного формования

Обработанная мелким  
песком поверхность



Низкое водопоглощение

Чистая глина



## Архитектурная сила аскетизма

Облицовочный кирпич Agora – разумный выбор. Это классический кирпич ручного формования, который доказывает свою надежность на протяжении многих лет. Его безмолвная мощь сразу направляет внимание на архитектурный замысел вашего здания. Поскольку этот кирпич мало впитывает воду, он также менее подвержен загрязнению и прост в уходе.

### Белые и серые кирпичи из чистой глины

Помимо красного кирпича Wijnrood, вы можете выбрать между однотонными и слегка пестрыми оттенками белого и серого. Они получены в результате процесса обжига с использованием чистой глины. Коллекция Agora включает кирпичи Agaatgrijs, Zilvergrijs, дополнительно обработанные в камерной печи. Комбинируйте эти цветовые оттенки для создания современного фасада с неподвластным времени обликом.

### Универсальность

Кирпич также привлекателен и с технической точки зрения. Линейка Agora включает в себя 3 формата, в том числе ECO, который на 3,5 см уже, чем стандартный облицовочный кирпич. Таким образом вы выигрываете жилое пространство по всему периметру дома.



# Agora: обзор палитры



**Agora Super Wit**

WF ±215x102x50 мм  
WFD ±215x102x65 мм

Артикул 151855  
Артикул 151885



**Agora Wit Ivoor**

WF ±215x102x50 мм  
WFD ±215x102x65 мм

Артикул 151835  
Артикул 151845



**Agora Zilvergrijs**

WF ±215x102x50 мм  
WFD ±215x102x65 мм  
ECO WF ±210x65x50 мм

Артикул 1152605  
Артикул 1152615  
Артикул 12153130



**Agora Agaatgrijs**

WF ±215x102x50 мм  
WFD ±215x102x65 мм  
ECO WF ±210x65x50 мм

Артикул 12152200  
Артикул 12152210  
Артикул 12150001





**Agora Nevelwit**

WF ±215x102x50 мм

Артикул 12150150



**Agora Grafietzwart**

WFD ±215x102x65 мм  
ECO WF ±210x65x50 мм

Артикул 154915  
Артикул 12101830



**Agora Wijnrood**

WFD ±215x102x65 мм

Артикул 167010



**Agora Titaangrijs**

WF ±215x102x50 мм  
WFD ±215x102x65 мм

Артикул 1151705  
Артикул 1151715



Orens-Van Grimbergen Architecten  
Véronique Orens и Koen Van Grimbergen, г. Капеллен



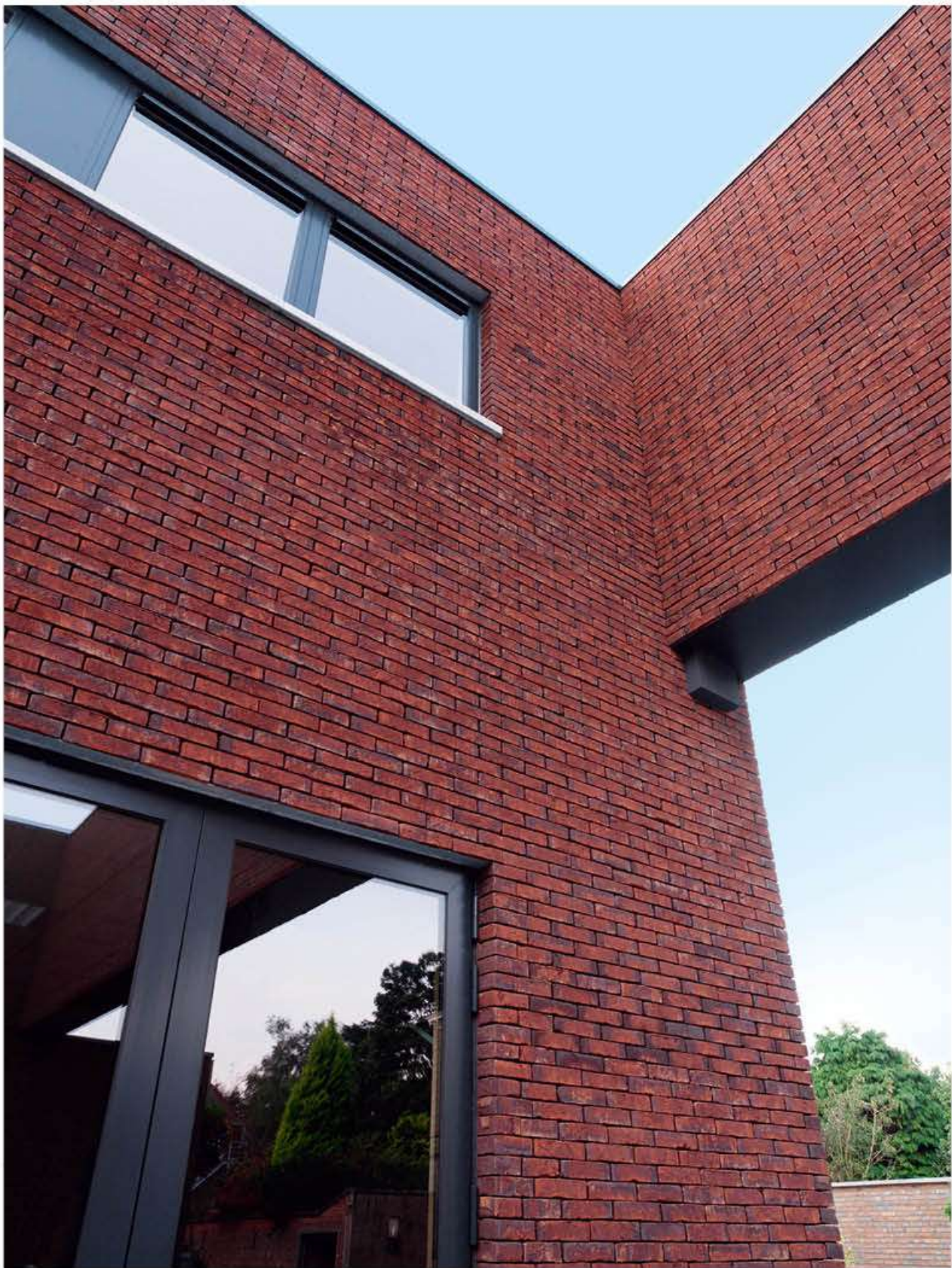

Agora Wijnrood

Архитектор D. Moerman, г. Изегем





Agora Wit Ivoor

Архитектор Inge Lenaerts, г. Дипенбек



Agora Wit Ivoor





”ВЫБИРАЙТЕ ОТТЕНОК В СОЧЕТАНИИ С ДРУГИМИ  
СЕРЫМИ ЭЛЕМЕНТАМИ ВАШЕГО ФАСАДА“





”КИРПИЧ И ПРИРОДА  
В ГАРМОНИИ“







Фасад: Agora Grafietzwart / Мощение: Authentica Retro Nostalgie Onbezand

Архитектурное бюро Reubens Kuit, г. Бонхейден









Agora Agaatgrijs ECO



GW2-architecten, Raf Wouters, г. Бланкенберге

”КОМПАКТНОЕ РЕШЕНИЕ ДЛЯ ЭКОНОМИИ ПРОСТРАНСТВА“





Agora Titaangrijs

Архитектурное бюро Jan Aerts, г. Вестерло

”ОДНОТОННЫЕ КИРПИЧИ  
ИЗЛУЧАЮТ ПОКОЙ“











Agora Zilvergrijs

Urban Platform, г. Молельбек









Архитектурное бюро Dries Bonamie, г. Бернем



Фасад: Agora Grafietzwart / Крыша: Koramic Tegelpan 301 Antraciet



”СОЧЕТАЙТЕ  
НЕСКОЛЬКО ОТТЕНКОВ  
КИРПИЧА И ПРИДАЙТЕ  
ВАШЕМУ ФАСАДУ  
НЕСТАРЕЮЩИЙ ВИД“



Agora Titaangrijs и Agora Zilvergrijs





Фасад: Agora Grafietzwart / Крыша: Koramic Vauban Antraciet Mat



Inoforma architects, г. Вевелгем



”КИРПИЧИ В ИНТЕРЬЕРЕ:  
ИНТЕРЕСНЫЙ ЭФФЕКТ“

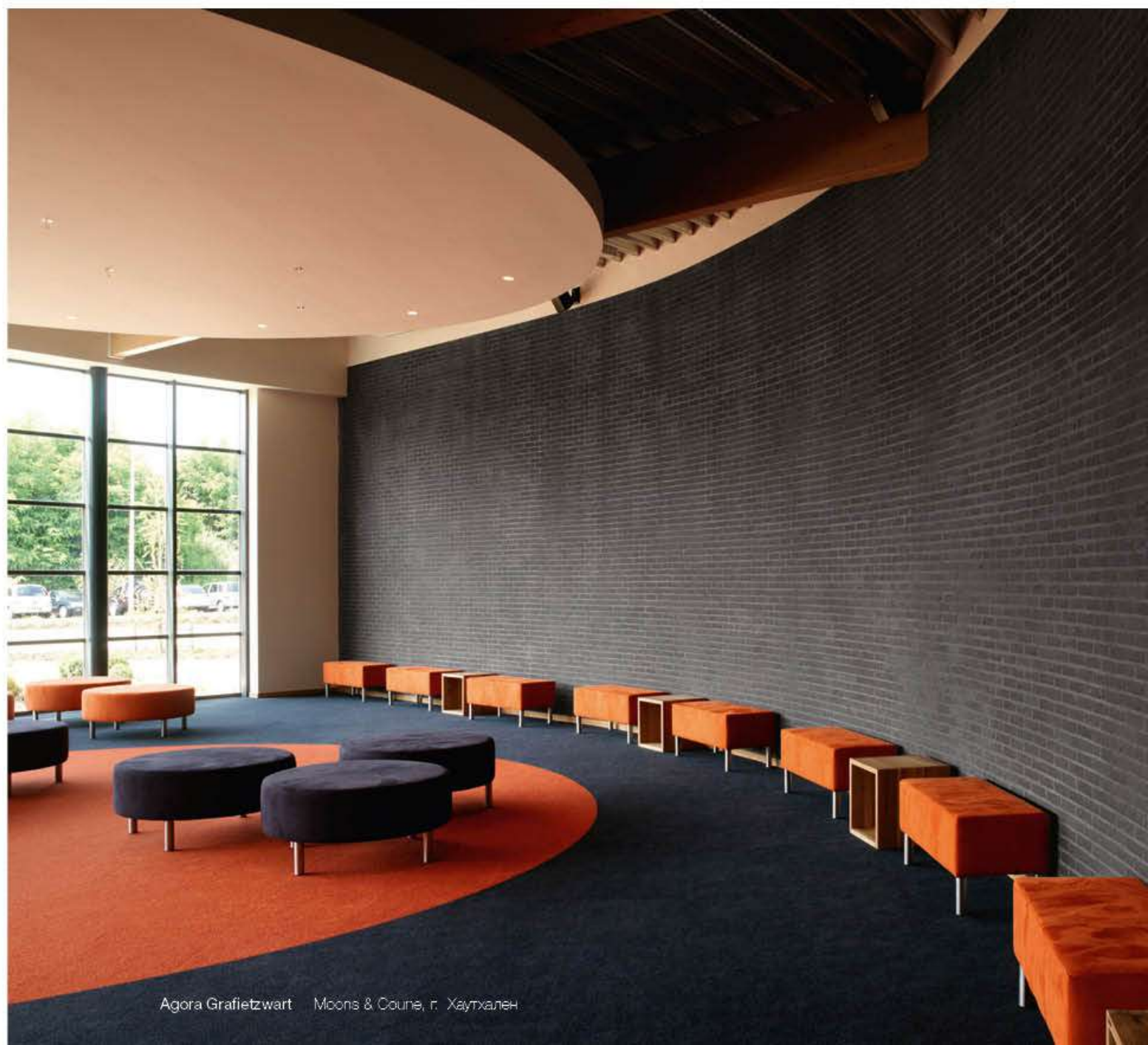



## Коллекция Forum: чарующая игра цвета





# Восхитительная гармония

Коллекция Forum – это большой ассортимент кирпичей ручного формования для создания гармоничной композиции.

Благодаря подобранным в тон цветам швов, обработанным мелким песком и слегка фактурные кирпичи формируют единую поверхность фасада. Коллекция включает в себя как однородные по цвету, так и кирпичи различных ярких оттенков, которые придадут вашему фасаду индивидуальный характер.

## Усилада для глаз

Облицовочные кирпичи Forum имеют характерную неправильную форму, что подчеркивает истинную красоту фасадов.

## Просто и гармонично

Идеальные цветовые комбинации получаются путем сочетания различных оттенков палитры. Это создает восхитительную цветовую гамму независимо от выбранного архитектурного стиля.

## ЕСО-формат и традиционный кирпич

Строите с нуля или делаете ремонт? Кирпич Forum подойдет для реализации любых проектов. Кроме традиционных форматов этот кирпич также доступен в более узком формате – ЕСО, который почти на 3,5 см более узкий, чем стандартные кирпичи. Таким образом вы выигрываете в толщине дополнительного утепления и экономите жилое пространство по всему периметру дома.



Forum Prata Genuanceerd



# Forum: обзор палитры

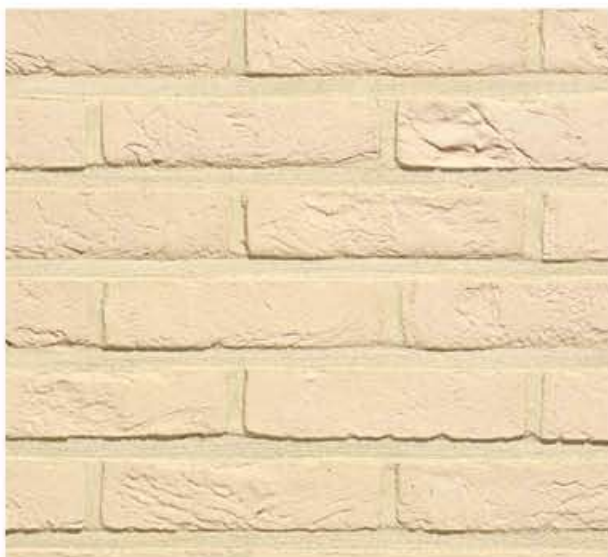

**Forum Branco**

WFD  $\pm 215 \times 102 \times 65$  мм

Артикул 155010



**Forum Branco Genuanceerd**

WFD  $\pm 215 \times 102 \times 65$  мм

Артикул 169110



**Forum Prata**

WF  $\pm 215 \times 102 \times 50$  мм  
WFD  $\pm 215 \times 102 \times 65$  мм  
ECO WF  $\pm 215 \times 65 \times 50$  мм

Артикул 155100  
Артикул 155110  
Артикул 12101330



**Forum Prata Genuanceerd**

WFD  $\pm 215 \times 102 \times 65$  мм  
ECO WF  $\pm 215 \times 65 \times 50$  мм

Артикул 168710  
Артикул 12101730





**Forum Pampas / Portsmouth**

WFD  $\pm 215 \times 102 \times 65$  мм  
ECO WF  $\pm 215 \times 65 \times 50$  мм  
ECO WFD  $\pm 215 \times 65 \times 65$  мм

Артикул 12104110  
Артикул 12453320  
Артикул 12453330



**Forum Ombra**

WF  $\pm 215 \times 102 \times 50$  мм  
WFD  $\pm 215 \times 102 \times 65$  мм

Артикул 167600  
Артикул 167610



**Forum Cromo**

WF  $\pm 215 \times 102 \times 50$  мм  
WFD  $\pm 215 \times 102 \times 65$  мм  
ECO WF  $\pm 215 \times 65 \times 50$  мм

Артикул 155400  
Артикул 155410  
Артикул 12101630



**Forum Cromo Genuanceerd**

WFD  $\pm 215 \times 102 \times 65$  мм  
ECO WF  $\pm 215 \times 65 \times 50$  мм

Артикул 168510  
Артикул 12101530



## ”ПРОСТОТА И ГАРМОНИЯ“



Forum Prata и Forum Ombra

Совместно со строительной компанией Qubo, г. Хамме









Forum Pampas / Portsmouth

”ЯРКИЙ ХАРАКТЕР“



Cammers Delaere Architecten, r. Гент









Forum Ombra

Архитектурное ателье Matador, г. Брюссель

”ОДА КЛАССИЧЕСКИМ  
ОБЛИЦОВОЧНЫМ КИРПИЧАМ“



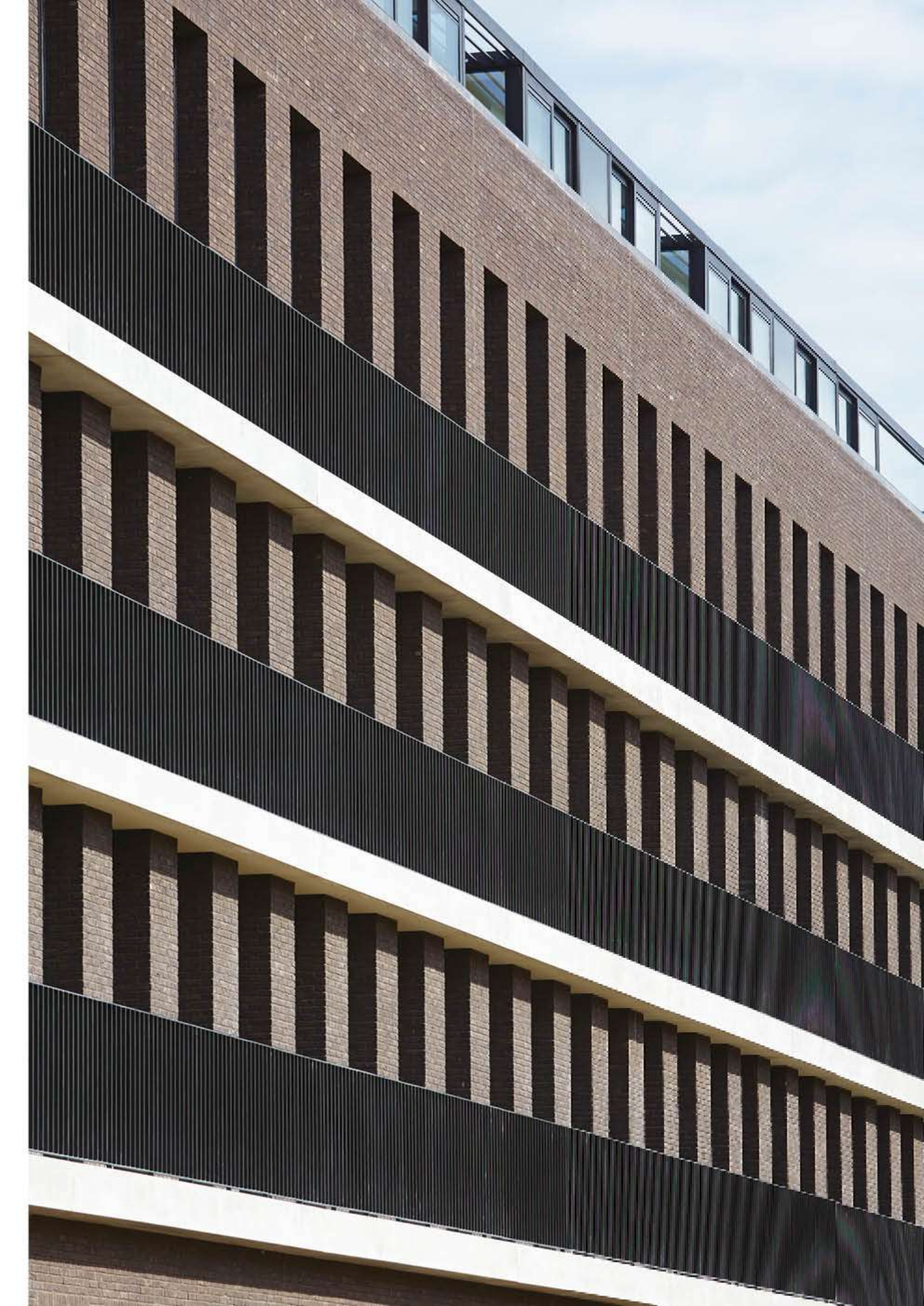





Forum Croma





Архитектурное ателье Steven De Jaeghere, г. Тилт





Forum Ombra

Forum Cromo





”ПОДОБРАННЫЕ В ТОН КИРПИЧУ  
ШВЫ ПРИДАЮТ ФАСАДУ  
ОДНОРОДНЫЙ ВИД“

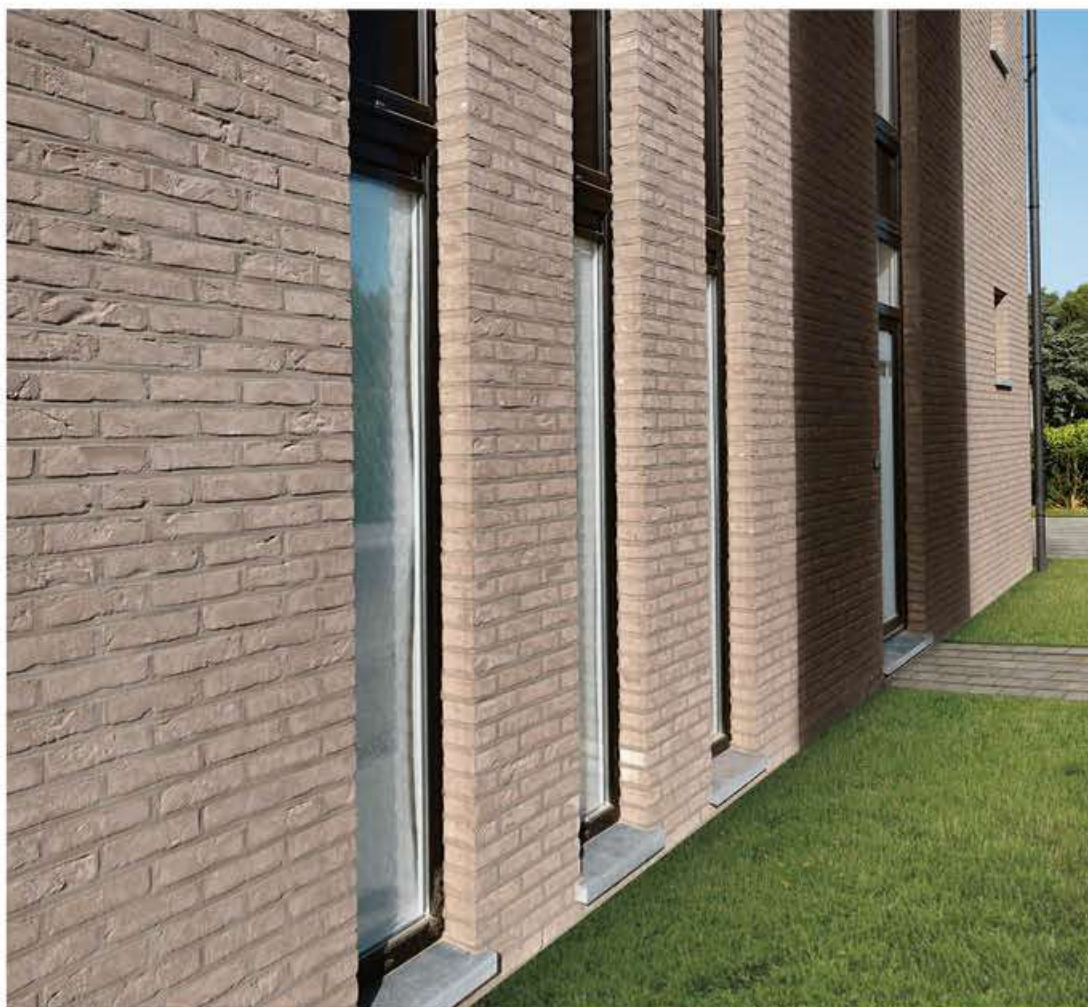

Фасад: Forum Cromo и Forum Ombra / Крыша: Koramic Actua



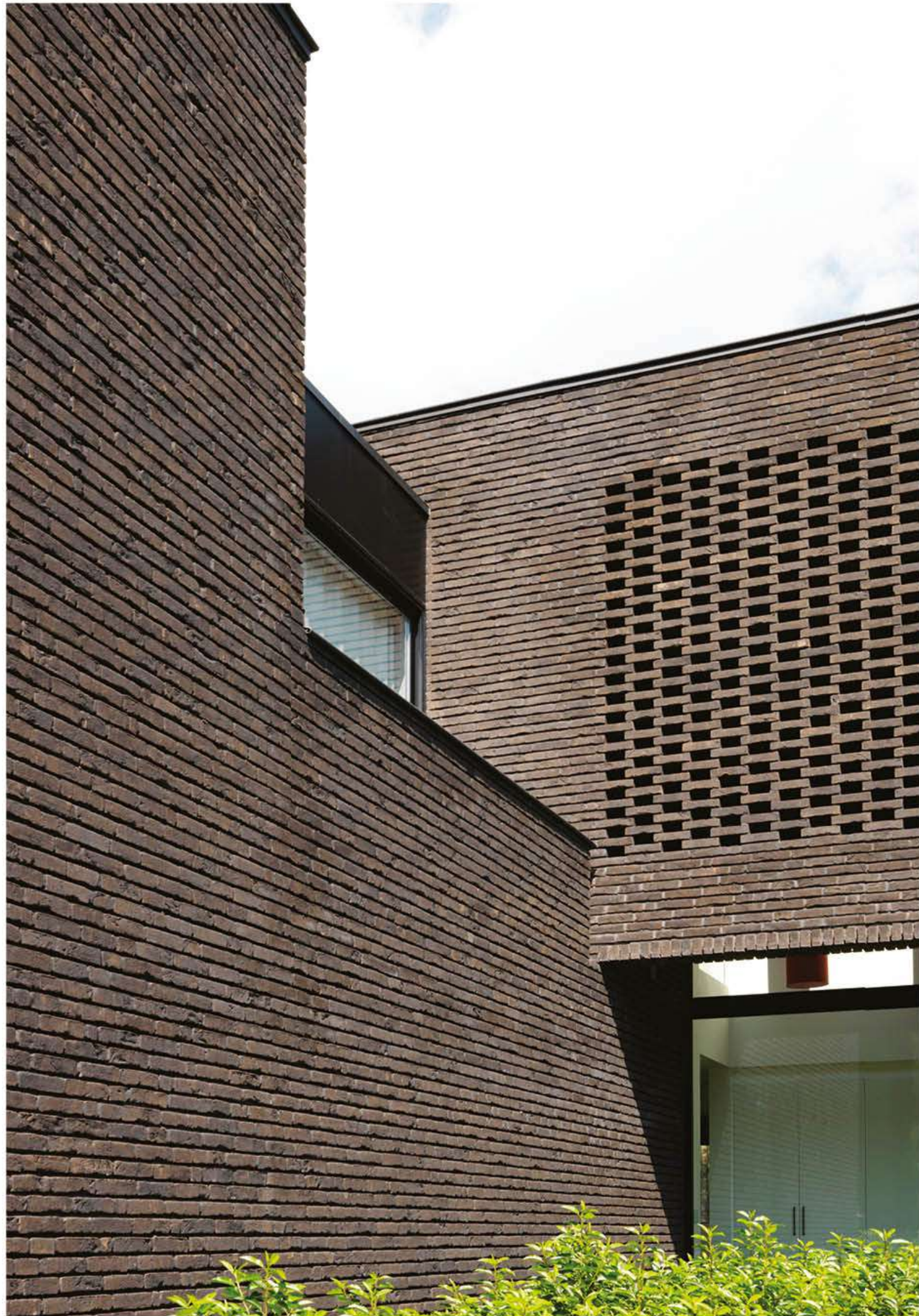





Forum Ombra

HK Architecten, г. Антверпен

”КИРПИЧ FORUM СОЗДАЕТ  
ОЩУЩЕНИЕ НАДЕЖНОСТИ“





Forum Branco

Архитектор X.Van der Heyden, г. Оттиньи









E.Meertens Architecten,, г. Римст



Forum Cromo Genuanceerd





Forum Branco и Forum Prata

Архитектор А. d'Angelo, г. Монс



## Коллекция Classo: утонченность кирпича





# Аутентичность облицовочного кирпича

Облицовочный кирпич Classo имеет стильный и аутентичный внешний вид.

## Выразительная цветовая палитра

Придайте вашему фасаду выразительности благодаря изящным кирпичам Classo.

Коллекция Classo предлагает богатый выбор цветовых решений от желтого до темно-красного. Оттенки светло-серого, коричневого и зеленого приобретают большую выразительность в сочетании с текстурой кирпича и подчеркивают индивидуальный стиль каждого фасада.



Classo Blauw-Rood Genuanceerd Gesinterd



# Classo: обзор палитры



**Classo Blauw-Rood Genuanceerd Gesinterd**

WF ±210x100x50 мм

Артикул 134805

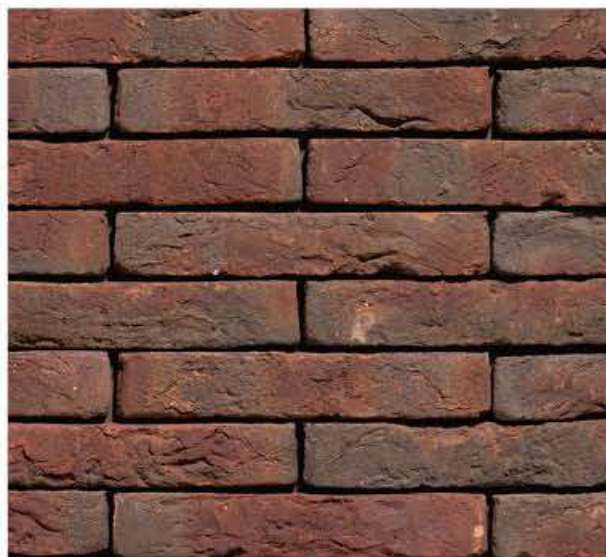

**Classo Blauw-Rood Genuanceerd**

WF ±210x100x50 мм

WFD ±215x100x65 мм

Артикул 133040

Артикул 133050



**Classo Brons Rustiek**

WF ±210x100x50 мм

WFD ±215x100x65 мм

Артикул 134500

Артикул 134510



**Classo Bronsgroen**

WF ±210x100x50 мм

WFD ±215x100x65 мм

Артикул 133840

Артикул 133850





**Classo Con Mosso**

WFD  $\pm 215 \times 100 \times 65$  мм

Артикул 134210



**Classo Grijs Genuanceerd Gesinterd**

WFD  $\pm 215 \times 100 \times 65$  мм

Артикул 133950



**Classo Lichtbrons Gesinterd**

WF  $\pm 210 \times 100 \times 50$  мм

Артикул 133640



**Classo Veldbrons Gesinterd**

WF  $\pm 210 \times 100 \times 50$  мм

Артикул 133630



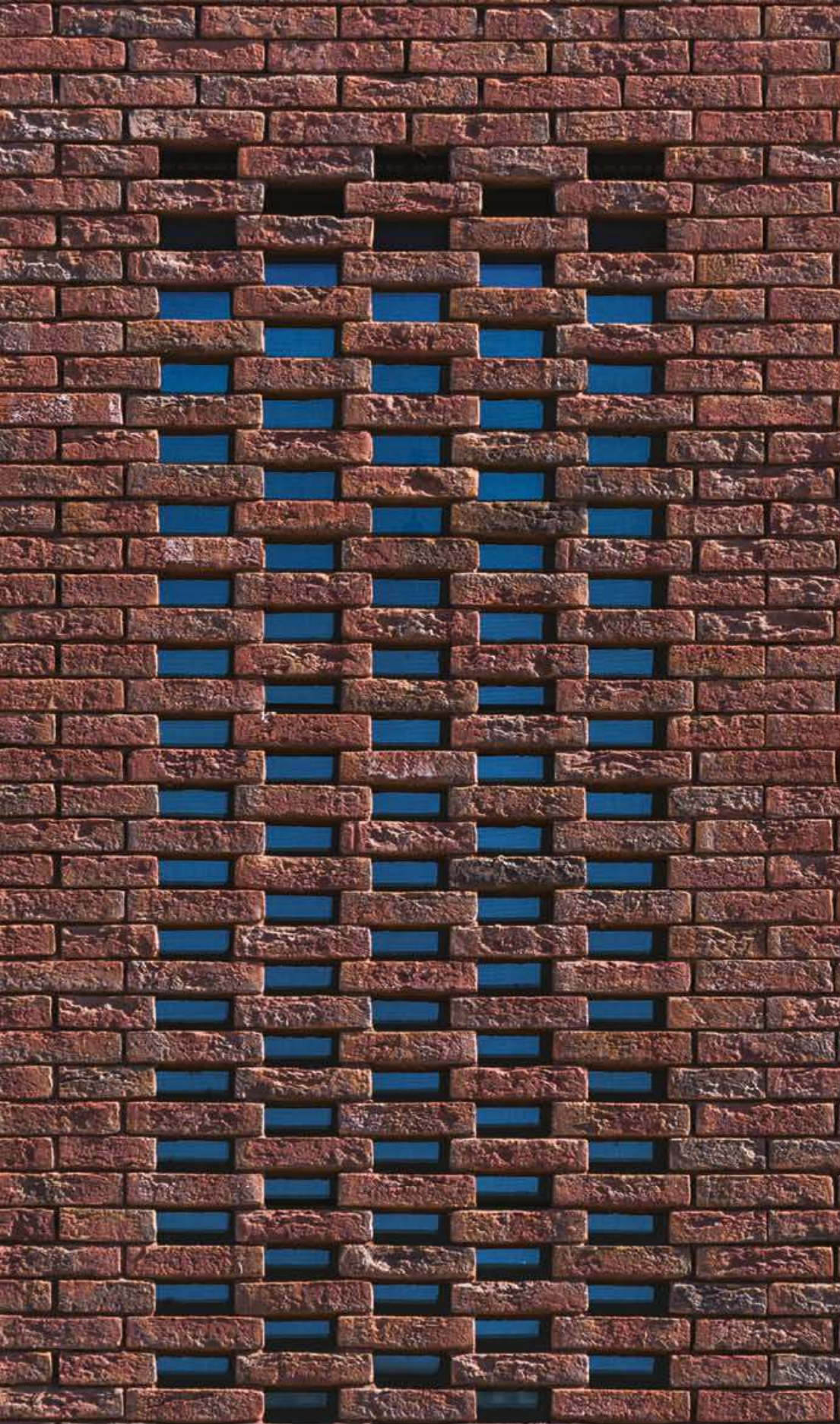

Classo Blauw-Rood Genuanceerd

Moonarchitects, г. Эдерем









”ДОМ, ОБЛИЦОВАННЫЙ  
КИРПИЧОМ, ОБЛАДАЕТ  
СОБСТВЕННЫМ ХАРАКТЕРОМ  
И ВЫГЛЯДИТ КАК НАСТОЯЩАЯ  
СКУЛЬПТУРА“



Classo Blauw-Rood Genuanceerd

Архитектор Pascal Van Dooren, г. Мерхтем







”ТЕКСТУРА И ЦВЕТ КИРПИЧА ИДЕАЛЬНЫ  
ДЛЯ ТЕНИСТОЙ МЕСТНОСТИ“



Classo Blauw-Rood Genuanceerd

Lens°Ass architecten, Bart L, г. Брюссель





Фасад: Classo Blauw-Rood Genuanceerd Gesinterd  
Крыша: Koramic Tegelpan Plato Antraciet mat

Архитектурное бюро Steven Van Hecke, г. Зелле



”ИГРА СТРОГИХ И ИЗЯЦНЫХ ЛИНИЙ“



Фасад: Classo Blauw-Rood Genuanceerd / Крыша: Koramic Tuile Plate 301 Blauw gesmoord





Архитектор Luc Groosman, г. Синт-Лаурейнс







Classo Brons Rustiek

Архитектурное бюро Tyberghien&Partners, г. Ипр





Classo Blauw-Rood Genuanceerd



Moonarchitects, г. Эдегем





Classo Blauw-Rood Genuanceerd





Declerck-Daels Architecten, г. Руселаре



”КИРПИЧНАЯ  
СКУЛЬПТУРА В  
ПРИРОДНОМ  
ЛАНДШАФТЕ“



# Коллекция Ragus: природа в камне

## Стандартный формат

Традиционная кладка

## Iluzo

Эффект бесшовной кладки



Насыщенные и  
естественные оттенки

2 опорные ножки  
обеспечивают  
дополнительную  
устойчивость

Рёбристая и  
обработанная мелким  
песком поверхность

Чистая глина

Кирпич ручного  
формования



Благодаря выемке на  
опорной поверхности  
кирпич можно укладывать  
с классическим слоем  
раствора в 12 мм, но  
при этом визуально шов  
будет тонким (4 мм).



# Природные мотивы на вашем фасаде

## Красочные оттенки

Облицовочный кирпич Pagus представлен различными светлыми и темными оттенками, которые являются результатом применения песка в технологическом процессе производства. Красивая цветовая палитра насыщенного темно-красного или теплого серого компенсируется глубокими бежевыми оттенками, что позволяет создать на фасаде традиционное сочетание цвета, текстуры и формы.

## Словно природный ландшафт

Этот облицовочный кирпич поражает своим естественным стилем, а также приятным и живым характером. Игра с оттенками и цветом кирпичей делает ваш фасад похожим на природный ландшафт, как если бы ваш дом был покрыт листвой. Несмотря на динамичные цвета, кирпичи Pagus создают классический и неподвластный времени внешний вид фасадов.

## Iluzo – тонкошовная кладка для чистых и безграничных горизонтальных линий

Уменьшение толщины швов с 12 мм до 4 мм имеет множество преимуществ. Плотная кладка облицовочных кирпичей формирует цельный и однородный внешний вид фасада. В то время как классическая толщина швов может отразиться на общем цвете фасада, тонкие швы не влияют так сильно на цветовую гамму. Старение тонкошовной кладки будет происходить равномерно.

Все эти преимущества доступны с кирпичами Pagus Iluzo. Облицовочный кирпич в кладке выглядит как «склеенный», но при этом имеет преимущества традиционной кладки. Каменщик может использовать привычный ему классический цементный раствор.



Pagus Iluzo Bruin-Zwart, бесшовная кладка



Pagus Bruin-Zwart, традиционная кладка



# 10 преимуществ кирпичей Iluzo Pagus

## 1. Простая кладка

Каменщик может укладывать кирпич традиционным, удобным ему способом, с толщиной шва в 12 мм, используя классический цементный раствор.

## 2. Не нужны дополнительные инструменты

Для работы с кирпичом Iluzo Pagus каменщику понадобится только его привычный инструмент – кельма и цементный раствор. Выбирайте раствор с учетом таких характеристик, как водопоглощение, марка прочности и цвет.

## 3. Минимум действий

Учитывая то, что раствор может выступать по бокам или сзади, выставить уровень будет намного проще – нет необходимости вносить большое количество поправок, а также много стучать по кирпичам.

## 4. Высокая устойчивость

Благодаря двум опорным ножкам, расположенным на задней стороне кирпича, он сохраняет устойчивость при работе, при этом позволяя избыточному раствору найти выход.

## 5. Угловые кирпичи больше не нужны

Работа каменщика существенно ускорится при использовании половины кирпичей с кромкой на левом тычке и другой половины с кромкой на правом тычке, без потерь от напрасного использования угловых кирпичей.

## 6. Безостаточное использование раствора

Кладка кирпича «впритык» позволяет избежать выхода раствора на лицевую сторону фасада, не загрязняя его. Излишки раствора, выступающие сзади, с легкостью удаляются.

## 7. «Нет» строительным лесам

Учитывая то, что необходимости в расшивании швов нет, нет нужды и в установке строительных лесов. Это не только сэкономит время и деньги, но и позволит быстрее увидеть окончательный результат.

## 8. Фасад дольше сохраняет свой вид

Швы загрязняются намного быстрее самих облицовочных кирпичей. Из-за отсутствия привычных видимых швов ваш фасад будет стареть равномерно и гораздо медленнее.

## 9. Простое заполнение вертикальных швов

Заполнять вертикальные швы теперь еще проще из-за наличия закрытого ребра на каждом кирпиче Iluzo.

## 10. Нет дополнительных требований

При кладке кирпичей Iluzo традиционным способом возможно использование обычных гибких связей и стандартных арматурных сеток для укрепления фасада.

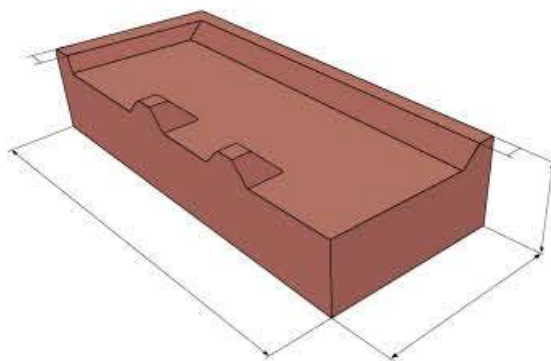



# Pagus: обзор палитры



**Pagus Grijs**

WFD ±215x102x65 мм

Артикул 12808512



**Pagus Grijs-Zwart**

WFD ±215x102x65 мм

Артикул 12808312



**Pagus Bruin-Zwart**

WFD ±215x102x65 мм

Артикул 12808112

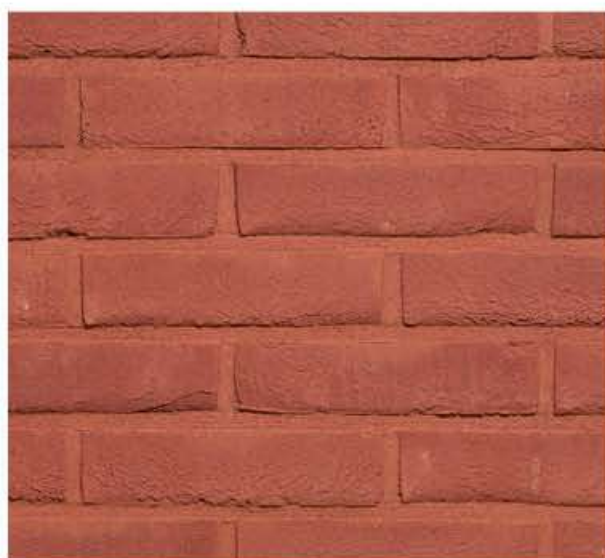

**Pagus Donkerrood**

WFD ±215x102x65 мм

Артикул 12801412



# Iluzo Pagus: обзор палитры

Формат МОЕФ ± 238x88x48 мм



**Iluzo Grijs**

Артикул 12808520



**Iluzo Grijs-Zwart**

Артикул 12808320



**Iluzo Bruin**

Артикул 12808020



**Iluzo Bruin-Zwart**

Артикул 12808120



**Iluzo Paars**

Артикул 12808420



**Iluzo Rood-Bruin**

Артикул 12807920



”ВЫДЕЛЯТЬСЯ, НО НЕ  
КРИЧАТЬ ОБ ЭТОМ“



ВиреАи 58, Стефан Виллен, г. Зонховен





Iluzo Pagus Bruin-Zwart



Bontinck Architecture and Engineering, г. Гент

”УКЛАДЫВАТЬ КИРПИЧ СТАЛО УДОБНЕЕ, ПРОЩЕ  
И БЫСТРЕЕ“









Iluzo Pagus Paars



Архитектурное бюро Dirk Hulpiя, г. Эвергем

”ТЕПЕРЬ НЕТ НЕОБХОДИМОСТИ РАСШИВАТЬ  
ШВЫ ФАСАДА, И ОН ОСТАНЕТСЯ ЧИСТЫМ  
НАМНОГО ДОЛЬШЕ“







”ВЫБОР ПРОФЕССИОНАЛОВ: СОЗДАЕТ  
ИЛЛЮЗИЮ ДЛИННЫХ ГОРИЗОНТАЛЬНЫХ ЛИНИЙ,  
НО ПРИ ЭТОМ ИМЕЕТ ВСЕ ПРЕИМУЩЕСТВА  
ТРАДИЦИОННОЙ КЛАДКИ“



Iluzo Pagus Grijs



Архитектурное бюро PVL, г. Коксейде







”ПРИ СТАРЕНИИ ФАСАД  
ПАТИНИРУЕТСЯ, НЕ  
ОБЕСЦВЕЧИВАЯ ШВЫ“







Iluzo Pagus Rood-Bruin

Архитектор Frederic Vander Laenen, г. Вестерло





Iluzo Pagus Grijs-Zwart

HASA Architecten, г. Мейзен



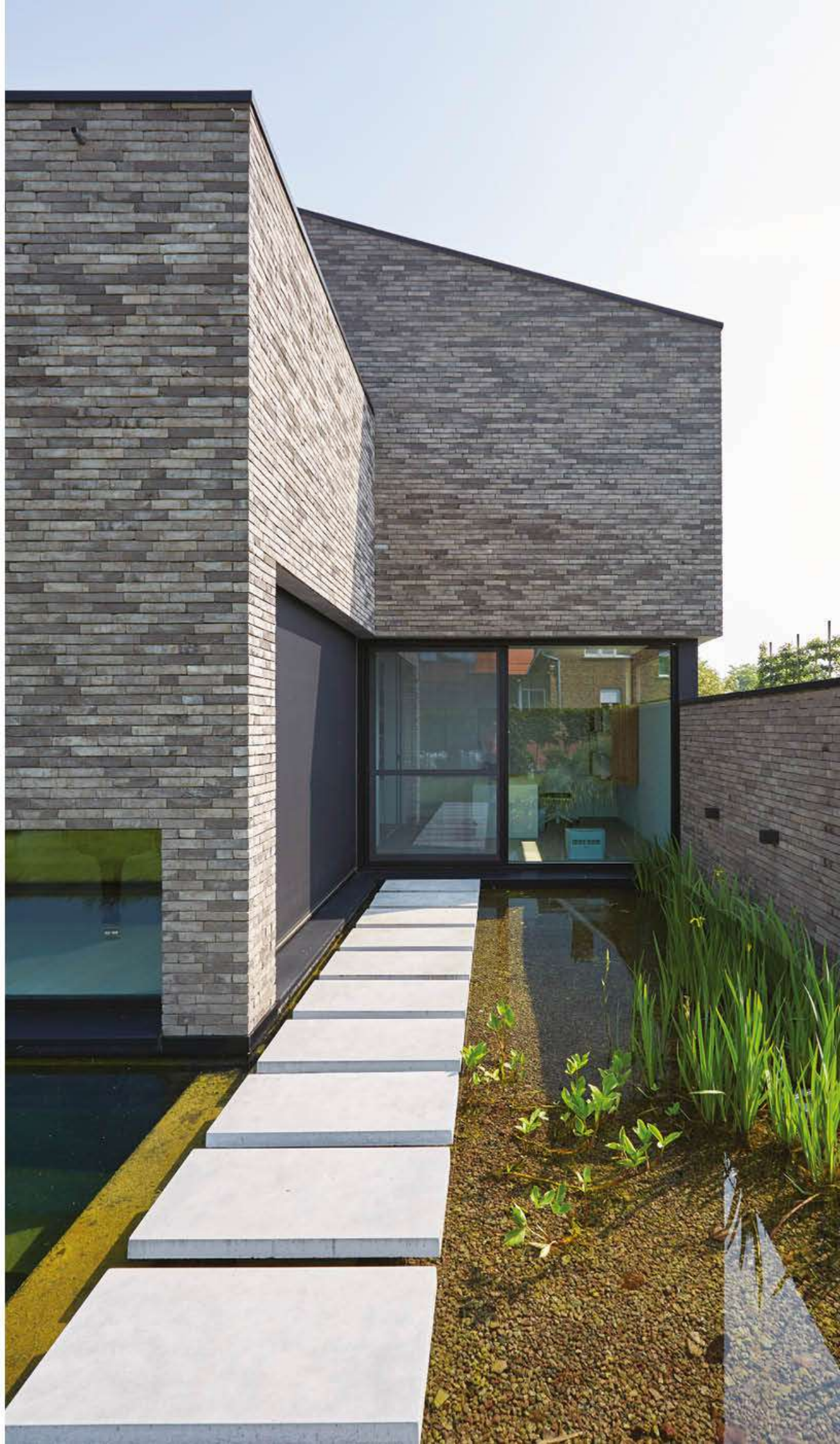





Iluzo Pagus Grijis-Zwart





OR Architecten, г. Гент

”ЕСТЕСТВЕННОСТЬ  
И ЭЛЕГАНТНОСТЬ –  
СТИЛЬ ВНЕ ВРЕМЕНИ“



## Коллекция Patrimonia: феерия теплых оттенков

Кирпич ручного формования

Чистая глина

Слегка рельефная  
поверхность

Обработанная мелким  
песком поверхность

Теплая цветовая  
палитра





## Вид, неподвластный времени

Patrimonia – кирпич ручного формования типичной неправильной формы. Благодаря обработанной мелким песком и слегка рельефной поверхности он идеально подходит для архитектурных сооружений, неподвластных времени. Тепло, излучаемое кирпичами Patrimonia, удивительно гармонирует с существующим культурным наследием.

### Осенняя цветовая палитра

Коллекция Patrimonia, в которой представлены все оттенки природы, предлагает широкий выбор цветов, включая оттенки красного, желтого и коричневого, которые придадут любому фасаду особый и современный стиль.

### Подходит для нового строительства и реновации

Кирпич Patrimonia, доступный в стандартных форматах, подходит как для строительства с нуля, так и при реновации.

Вместе с этим вы можете сделать выбор в пользу формата ECO, который почти на 3,5 см более узкий, чем стандартные облицовочные кирпичи. Таким образом вы выигрываете пространство по всему периметру дома.



Patrimonia Renaissance



# Patrimonia: обзор палитры

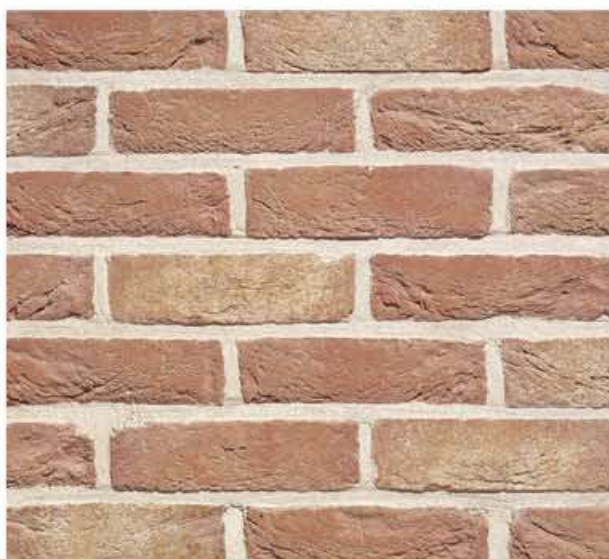

**Patrimonia Appelbloesem**

WFD ±215x102x65 мм

Артикул 12700012



**Patrimonia Oud Rieme**

WFD ±215x102x65 мм

Артикул 12801312

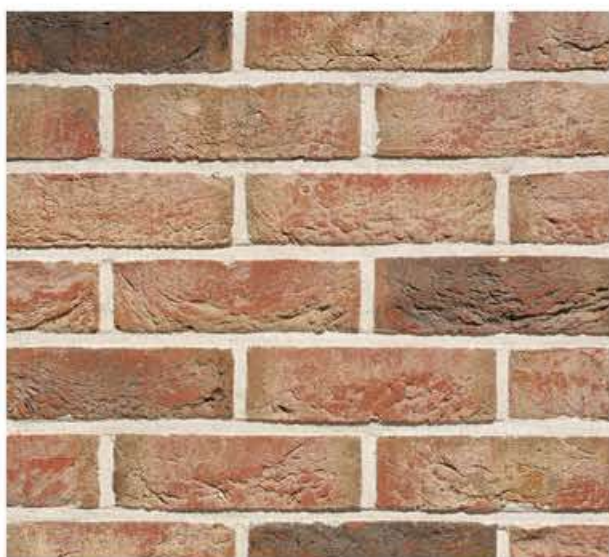

**Patrimonia Renaissance**

WFD ±215x102x65 мм

Артикул 12702112

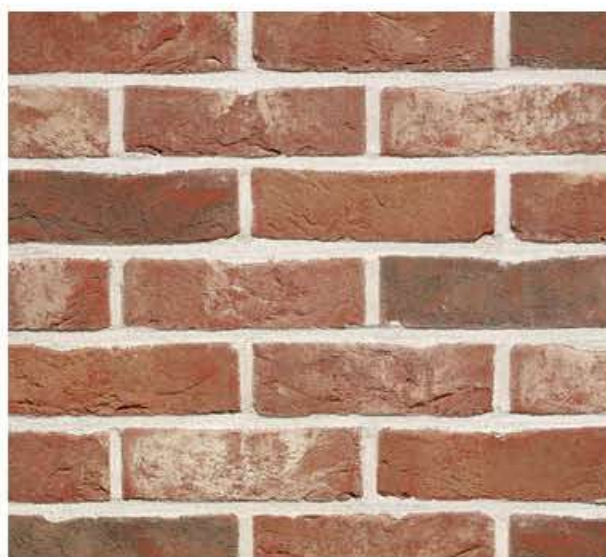

**Patrimonia Pastorale**

WFD ±215x102x65 мм  
WF +- 215x102x50

Артикул 151510  
Артикул 151500



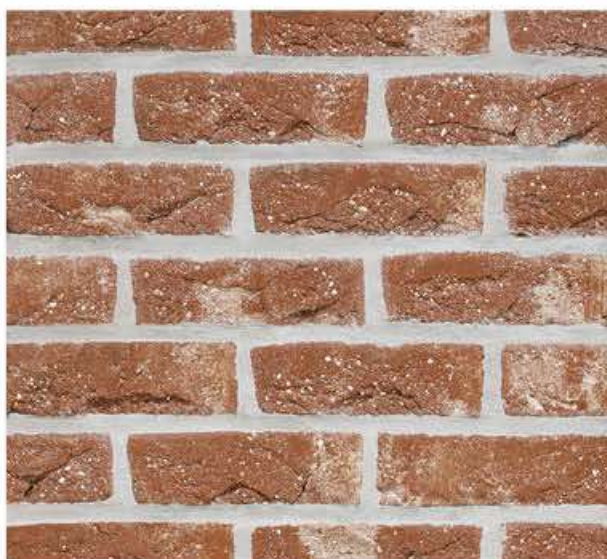

**Patrimonia Neo Romaans / Sussex Light**

WFD ±215x102x65 мм

Артикул 12452610



**Patrimonia Opus**

WFD ±215x102x65 мм

Артикул 151410



**Patrimonia Barok'83 / Pelham Antique**

WFD ±215x102x65 мм

ECO WFD ±215x65x65 мм

Артикул 12452110

Артикул 12453130



**Patrimonia Oud Romaans / Old Roman**

WFD ±215x102x65 мм

ECO WFD ±215x65x65 мм

Артикул 12452710

Артикул 12453030





”КЛАССИКА ВНЕ  
ВРЕМЕНИ“







Patrimonia Appelbloesem

Архитектор Jacques Vandember, г. Сенеф





Patrimonia Opus

”ОСЕННИЕ ОТТЕНКИ,  
ГАРМОНИРУЮЩИЕ С ЛЮБЫМ  
ВРЕМЕНЕМ ГОДА“



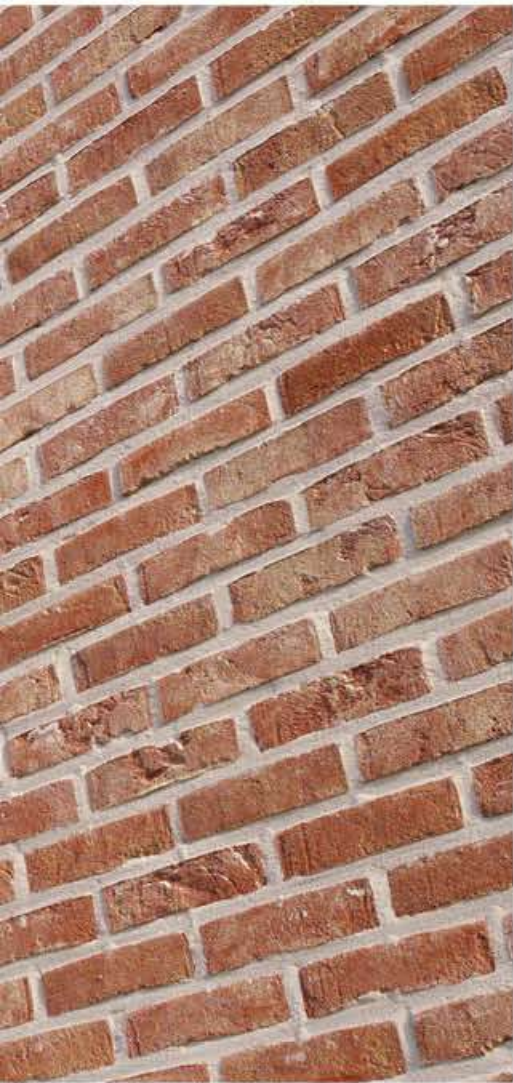

Архитектор Erik Van Laethem, г. Нивель







Patrimonia Oud Rieme

Архитектор Paul Cox, г. Нерпелт









Patrimonia Neo Romaans / Sussex Light











Patrimonia Pastorale





”МАТОВАЯ ТЕКСТУРА ФАСАДА  
ПРИДАЕТ КАЖДОМУ ПРОЕКТУ  
НЕКУЮ СКУЛЬПТУРНОСТЬ“







Patrimonia Barok'83 / Pelham Antique







## Коллекция Astro: яркая как тысячи звезд

6 ярких видов и большое  
количество возможных  
комбинаций

Особенный  
блеск



Может укладываться  
любой стороной



# Кирпич как целая вселенная



Свет звезд вдохновил Wienerberger на создание коллекции облицовочных кирпичей Astro: шесть блестящих высококачественных моделей ручной формовки.

## **Яркая основа для удивительных цветов**

Коллекция Astro – это шесть видов облицовочных кирпичей с яркими, свежими цветовыми нюансами. Мощные акценты смотрятся интересно как на отдельных кирпичах, так и в кладке.

## **Огромные возможности комбинирования**

Благодаря одинаковой текстуре и совпадению основных цветов все шесть видов хорошо дополняют друг друга. Кирпичи Astro хорошо сочетаются, поэтому идеально подойдут для создания фасада с несколькими акцентами или для выделения отдельного элемента фасада.

## **Игра блеска и матовости**

С коллекцией Astro фасад будет выглядеть "звездно". Кирпичи обработаны одинаковым способом со всех сторон, в том числе и с тычковой. Данный способ обработки

обеспечивает переход фактуры от полностью или частично матовой до блестящей. Это зависит от количества добавленного "звездного материала".

## **Многостороннее применение**

Благодаря специальным методам производства Wienerberger кирпичи из коллекции Astro не имеют так называемой "нерабочей стороны" и могут облегчить работу каменщиков.



# Astro: обзор палитры



**Avior** WF50 210x100x50 мм

Артикул 11259050



**Agena** WF50 210x100x50 мм

Артикул 11259030



**Polaris** WF50 210x100x50 мм

Артикул 11259000



**Altair** WF50 210x100x50 мм

Артикул 11259010



**Pollux** WF50 210x100x50 мм

Артикул 11259070



**Sargas** WF50 210x100x50 мм

Артикул 11259090





Astro Agena

Astro Sargas







Astro Aena, Нидерланды

”ФАСАД ВЫГЛЯДИТ “ЗВЕЗДНЫМ”  
С ПЛАВНЫМИ ПЕРЕХОДАМИ  
ОТ МАТОВОЙ ДО БЛЕСТЯЩЕЙ  
ФАКТУРЫ“







Astro Polaris, Нидерланды





## Коллекция Iberia: знойные фасады огненных тонов

Зернистая, фактурная поверхность  
благодаря технологии спекания

Красные и оранжевые цвета  
на новый лад



Может использоваться  
с нескольких сторон



## Облицовочный кирпич с испанскими лейтмотивами

Коллекция Iberia - это новый взгляд на классику, навеянный испанскими традициями. Пять видов кирпичей ручного формования с яркими красными и оранжевыми оттенками отлично подойдут для создания фасадов теплых огненных тонов.

В коллекции Iberia красный и оранжевый цвета обыгрываются на новый лад. Акценты вдыхают в фасад жизнь, спекание формирует характер. В результате из этих кирпичей получаются солидные фасады и резкие световые контрасты с декоративным эффектом.

Коллекция Iberia также была задумана как дань традициям и аутентичности. Кирпичи выглядят по-особенному благодаря технологии производства Hubert, глубокой и грубой структуре и сглаженной форме и углам. Эти нюансы дополняют эффект, создаваемый яркими тонами.

Коллекция Iberia доступна в пяти видах. В трех из них используется технология спекания для достижения наибольшего эффекта. Остальные две вариации имеют светлые вкрапления, благодаря чему фасад выглядит элегантно, но при этом выделяется.

**”ПЯТЬ НОВЫХ ВИДОВ  
КИРПИЧА РУЧНОГО  
ФОРМОВАНИЯ  
ЯРКИХ КРАСНЫХ  
И ОРАНЖЕВЫХ  
ОТТЕНКОВ“**







**Catalunya** WF50 ±210x100x50 мм



Артикул 137110

Саграда - Фамилия, Барселона



**Andalucia** WF50 ±210x100x50 мм



Артикул 137150

Альгамбра, Гранада



Andalucia







**Navarra** WF50 ± 210x100x50 мм

Артикул 137170

Хавьер, Памплона



Navarra

Navarra







**Asturia WF50** ±210x100x50 мм



Артикул 137130

Санта-Мария-дель-Наранко, Овьедо



**Galicia WF50** ±210x100x50 мм



Артикул 137190

Кафедральный собор,  
Сантьяго-де-Компостела

Galicia





Кирпичи из коллекции Iberia привлекают внимание своей неповторимой фактурой, темпераментными цветами. Идеально подходят как для больших серийных объектов, так и для малоэтажного концептуального строительства.

У ручной формовки по технологии Hubert нет так называемой "нерабочей стороны", что позволяет использовать кирпичи с нескольких сторон. Производство предусматривает одинаковый внешний вид всех сторон этого вида кирпича.



Catalunya / Galicia



Asturia



## Коллекция Metaal: глубокие серые оттенки

Особые серые оттенки благодаря  
специальной обработке

Широкий выбор текстур:  
гладкие, с прожилками,  
обработанные углем или  
песком



Вкрапления как теплых,  
так и холодных тонов



# Мощная и благородная

Коллекция Metaal – железное дополнение к ассортименту облицовочных кирпичей Terca. Если вы любите серые кирпичные фасады, то эта коллекция для вас.

Коллекция Metaal – это нестандартное решение для широкого диапазона фасадов. Это современный, броский кирпич для домов и зданий высокого качества.

## Мощь в объединении сил

Благодаря специальной обработке кирпич приобретает особый серый оттенок. Компания Wienerberger безупречно владеет данной технологией производства. Применяя ее в производстве фасадных кирпичей, брусчатке, керамической черепице и оконных отливах, мы объединяем вековые знания и опыт. Это проявляется, среди прочего, в высоком качестве и дает возможность поставлять необходимые кирпичи коллекции Metaal для масштабных проектов. Дополнительная обработка также обеспечивает глубокий цвет и создает насыщенные оттенки серого.

## Все возможные текстуры

С точки зрения текстуры возможно практически все. В коллекции Metaal есть кирпичи ручной формовки (HM), технологии Wasserstrich (WS), Vormbak (VS) с прожилками или гладкие, обработанные или необработанные песком, четкой или более неправильной формы. Кирпичи Kobalt и Nikkel обработаны углем, спеченным на поверхности или в теле кирпича и создающим характерный пятнистый узор.

## Великолепный спектр

Коллекция «металлических» кирпичей объединена общей чертой – серыми оттенками различных градаций. Вкрапления могут быть как холодных, так и теплых цветов с намеком на бежевый или коричневый. Гармония проявляется в эстетике внешнего вида фасада, но при этом каждый кирпич уникален с точки зрения цвета, текстуры и обработки.



Hafnium WS



# Metaal: обзор палитры



**Goud WS**

WF ±210x100x50 мм

Артикул 11138100



**Chroom HV**

WF ±210x100x50 мм

Артикул 139745



**Titaan HV**

WF ±210x100x50 мм

Артикул 139240



**Ruthenium VB**

WF ±210x100x50 мм

Артикул 11138700





**Palladium WS**

WF ±210x100x50 мм

Артикул 11138400



**Hafnium WS**

WF ±210x100x50 мм

Артикул 11412600



**Kobalt HV**

WF ±210x100x50 мм

Артикул 139640



**Kobalt HV**





**Nikkel HV**

WF ±210x100x50 мм

Артикул 11367100



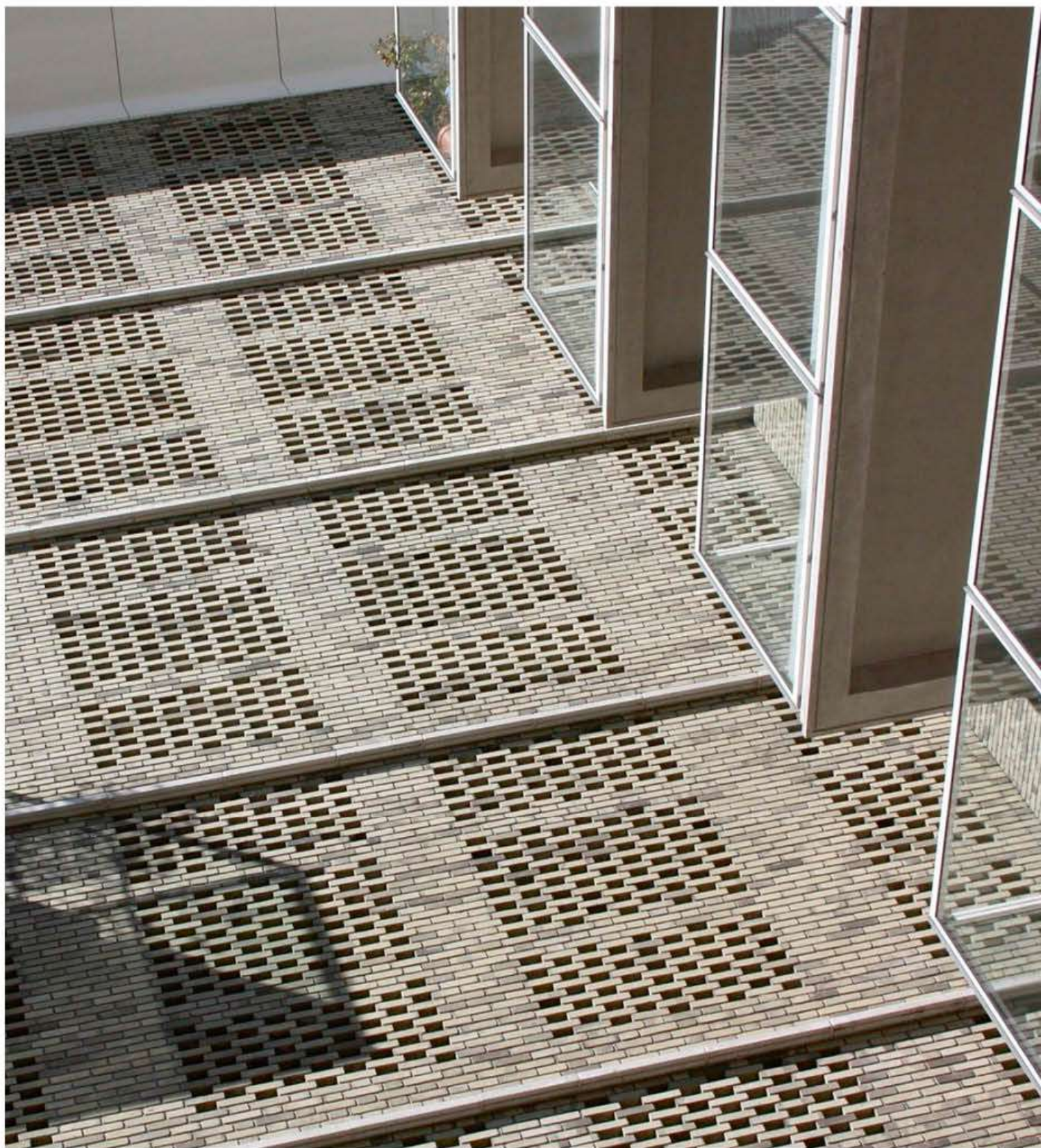

Goud WS, Amsterdam





Ruthenium VB, Eelderwolde

”ТРЕНДОВОЕ СОЧЕТАНИЕ СЕРОГО  
КАМНЯ И ТЕПЛОГО ДЕРЕВА“







Palladium WS





## Коллекция Artiza: экспрессия и характер в чистом виде





# Прочный и выразительный кирпич

Кирпичи из коллекции Artiza, с одной стороны, имеют аутентичный, выразительный внешний вид, а с другой стороны, очень прочные и надежные. Кирпичи из этой коллекции придадут живой и оригинальный вид любому фасаду. В их создании используются тщательно отобранные высококачественные сорта глины. А твердый характер они приобретают за счет обжига открытым пламенем в старинной кольцевой печи.

## От светлого к темному

Кирпичи загружаются в печь и извлекаются из нее вручную. Благодаря обжигу углем удается получить множество различных оттенков – от оранжевого до угольно-черного, красного и пурпурного. Некоторые из них дополнительно редуцированы. Это создает интересные цветовые нюансы.

## Универсальность, которую можно купить

Кирпичи Artiza доступны в стандартных форматах. Это идеальное решение для строительства с нуля или при ремонте. Для реставрационных работ доступны особые форматы, которые изготавливаются под заказ.



Artiza Paarsblauw



# Artiza: обзор палитры

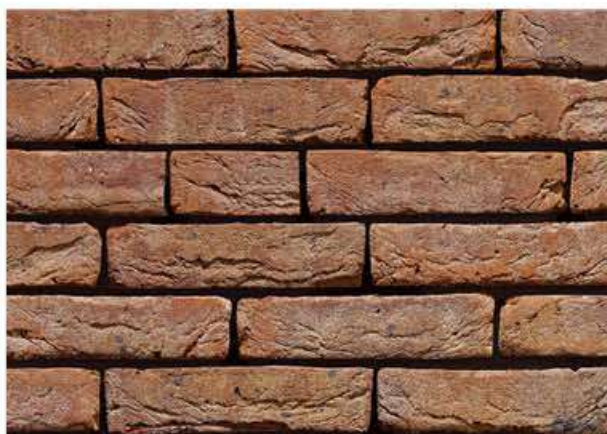

**Artiza Veldbrand Antiek**

WF ±208x98x48 мм  
WFD ±208x98x63 мм

Артикул 1701000  
Артикул 1701020



**Artiza Veldbrand Exterior**

WF ±209x98x48 мм  
WFD ±208x98x63 мм  
Klamp ±178x85x4 мм

Артикул 1703000  
Артикул 1703020  
Артикул 1703040

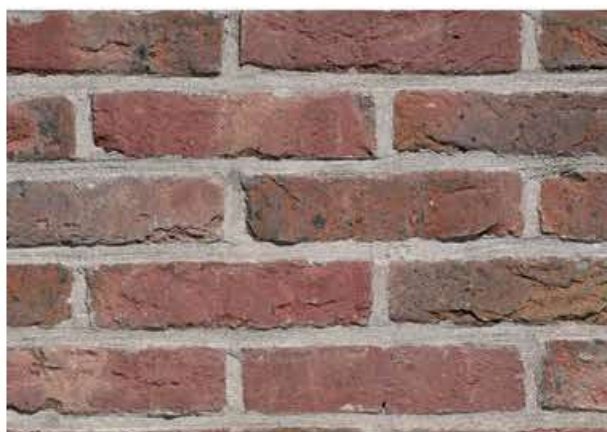

**Artiza Ringoven Paarsblauw**

WF ±208x98x48 мм  
WFD ±208x98x63 мм  
VF ±208x98x38 мм

Артикул 1700000  
Артикул 1700020  
Артикул 1700010

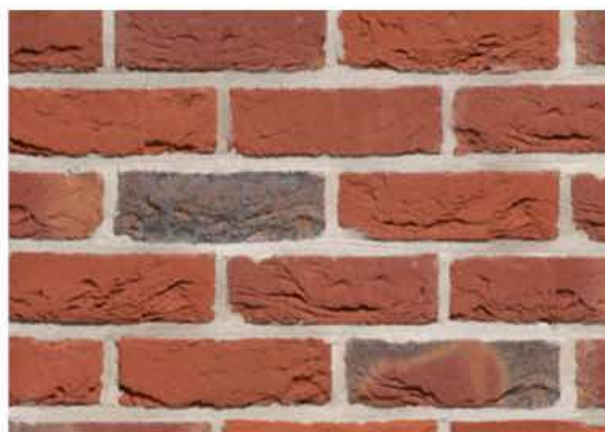

**Artiza Maaseiker**

WF ±208x98x48 мм  
WFD ±208x98x63 мм

Артикул 1700100  
Артикул 1700120



**Artiza Rosebrand**

M50 ±188x88x48 мм

Артикул 1701350



**Artiza Althea Garden Stone**

WF ±208x98x48 мм

Артикул 1705000



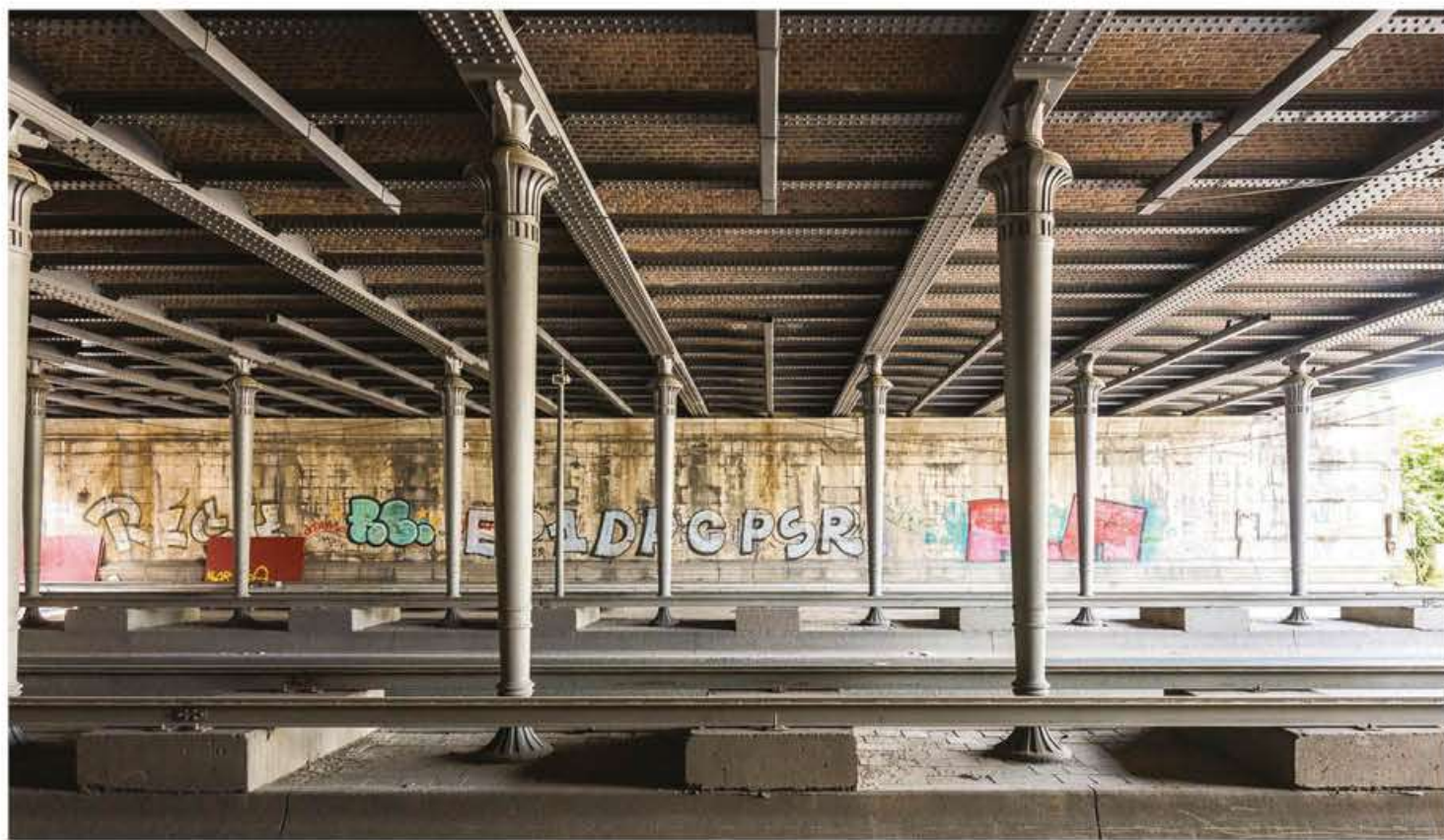
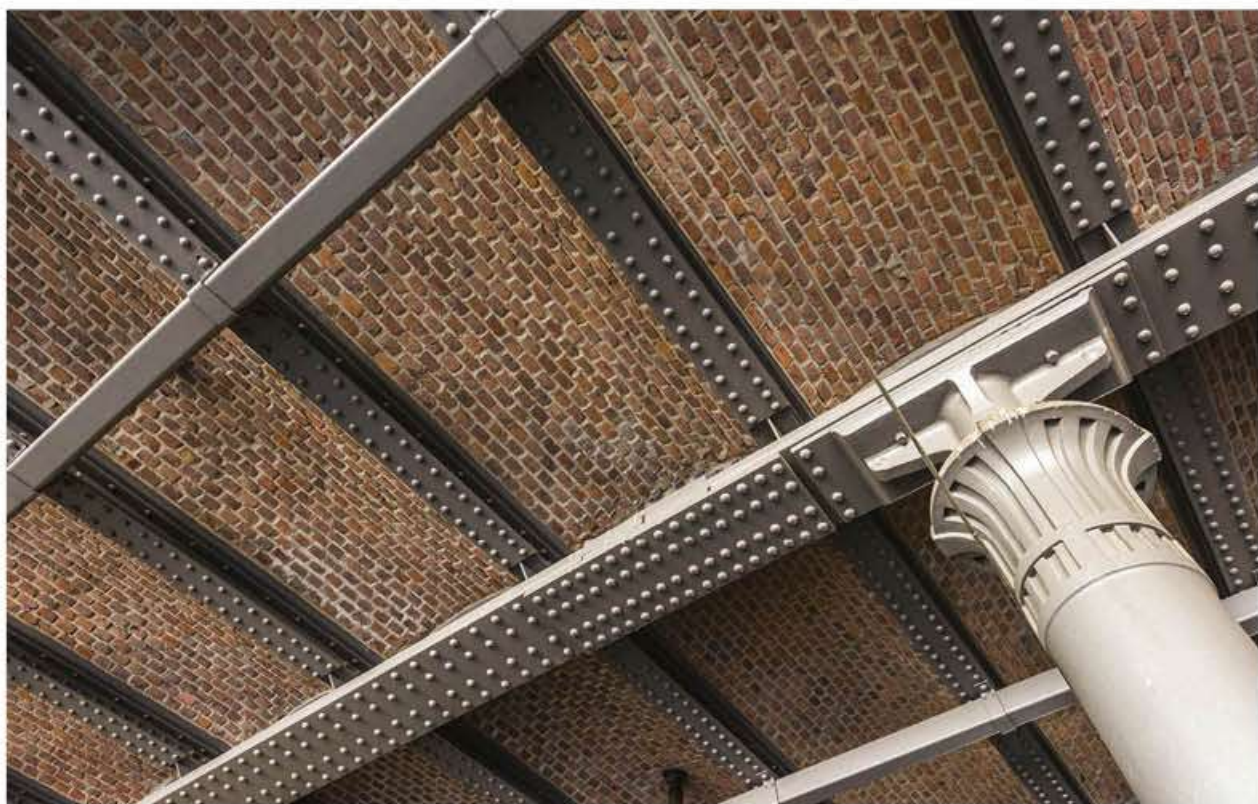

Artiza Veldbrand Exterior

THV Galère - Bam Contractors i.o.v. TUC RAIL





Artiza Veldbrand Exterior

Архитектор К. Deleu, г. Румбеке

”ФАСАДЫ ИЗЛУЧАЮТ ТЕПЛО  
БЛАГОДАРЯ МНОГООБРАЗИЮ  
ОТТЕНКОВ“









Artiza Paarsblauw

Архитектор Bart Van Wetter, г. Гент

”КОГДА КИРПИЧ –  
ЧАСТЬ ПРИРОДЫ“











Artiza Maaseiker Bont и Artiza Paarsblauw



Driewerf architectuur, г. Зутлеув









Artiza Paarsblauw



”СОЧЕТАНИЕ РАЗЛИЧНЫХ  
ТЕКСТУР“



Архитектор Frédéric Vander Laenen, г. Вестерло

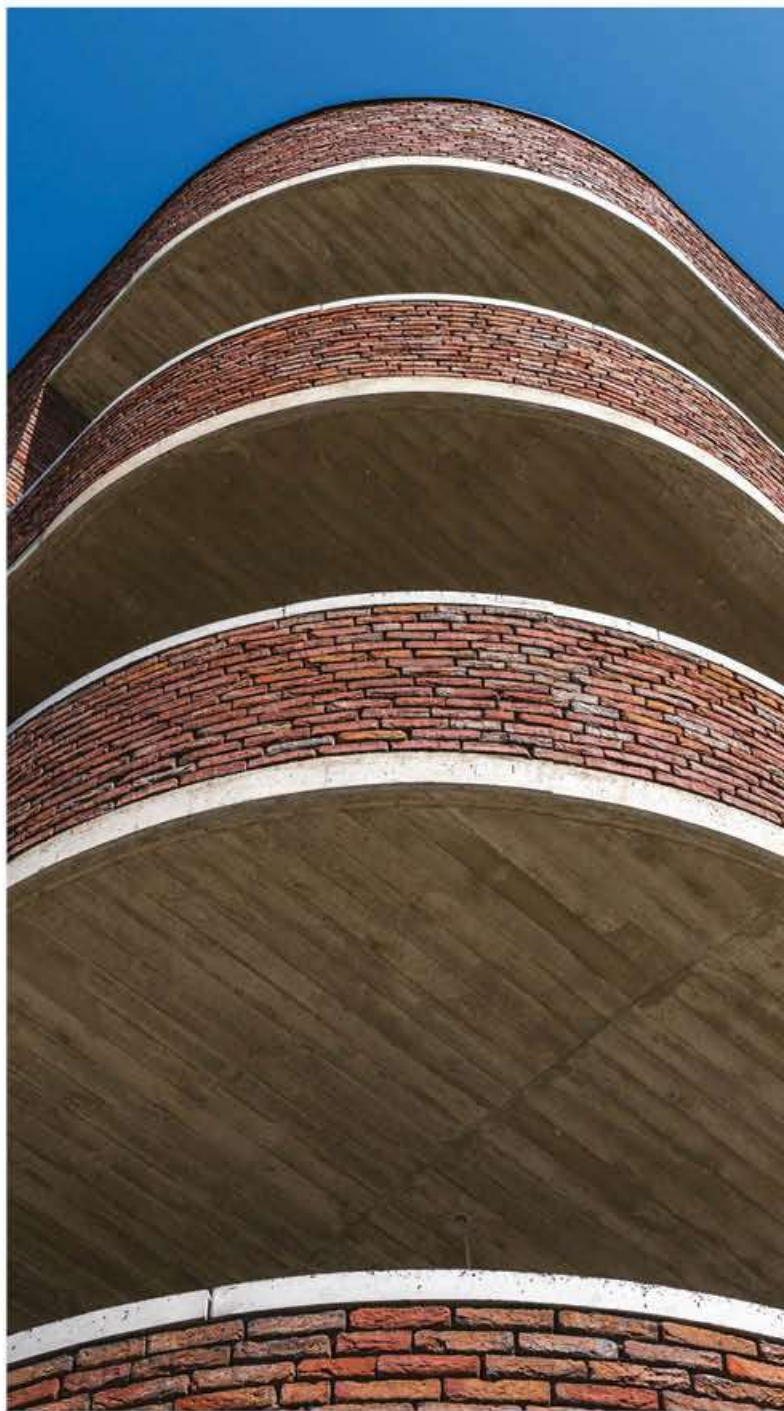





Artiza Veldbrand Antiek

Bubbe architecten, г. Антверпен







## Коллекция Linaqua: традиционный кирпич из 100-летней печи





## Поистине роскошные оттенки

Характерный внешний вид облицовочного кирпича Linaqua достигается благодаря специально разработанному процессу производства. Вода играет особую роль в этом процессе. В результате чистые цвета обожженной глины проявляются на поверхности более интенсивно.

### **Обжиг открытым пламенем**

Концерн Wienerberger использует кольцевую печь Гофмана вот уже более 100 лет для производства кирпичей. При использовании этой печи получается достичь великолепной палитры насыщенных цветов.

### **Богатая палитра**

Эта эксклюзивная коллекция доступна в цветовой гамме красного (Vino), пурпурного (Mola) и приглушенного черного (Fumo) цветов. Облицовочный кирпич Linaqua с его уникальным внешним видом является необходимым элементом для архитекторов, которые стремятся к созданию выразительного внешнего вида или хотят отремонтировать и восстановить ценные здания.

### **Аутентичный кирпич – аутентичная кладка**

Наиболее выразительно кирпичи Linaqua выглядят именно в "хаотичной" кладке. Поэтому в каждом поддоне присутствуют характерные для этого вида кладки элементы кирпичей: 3/4, 1/2, 1/4.



Linaqua Vino



# Linaqua: обзор палитры

Формат SF  $\pm 258 \times 90 \times 43$  мм



**Linaqua Fumo**

Артикул 12350480



**Linaqua Vino**

Артикул 12350070



**Linaqua Viola**

Артикул 12350080





Linaqua Vino

hehnpohl architektur bda, г. Мюнстер (Германия)









Linaqua Vino

Licence to Build, г. Ленник





Linaqua Viola





Blanco Architecten, г. Хойларт



Linaqua Viola



## Коллекция Tolus: в слиянии с природой

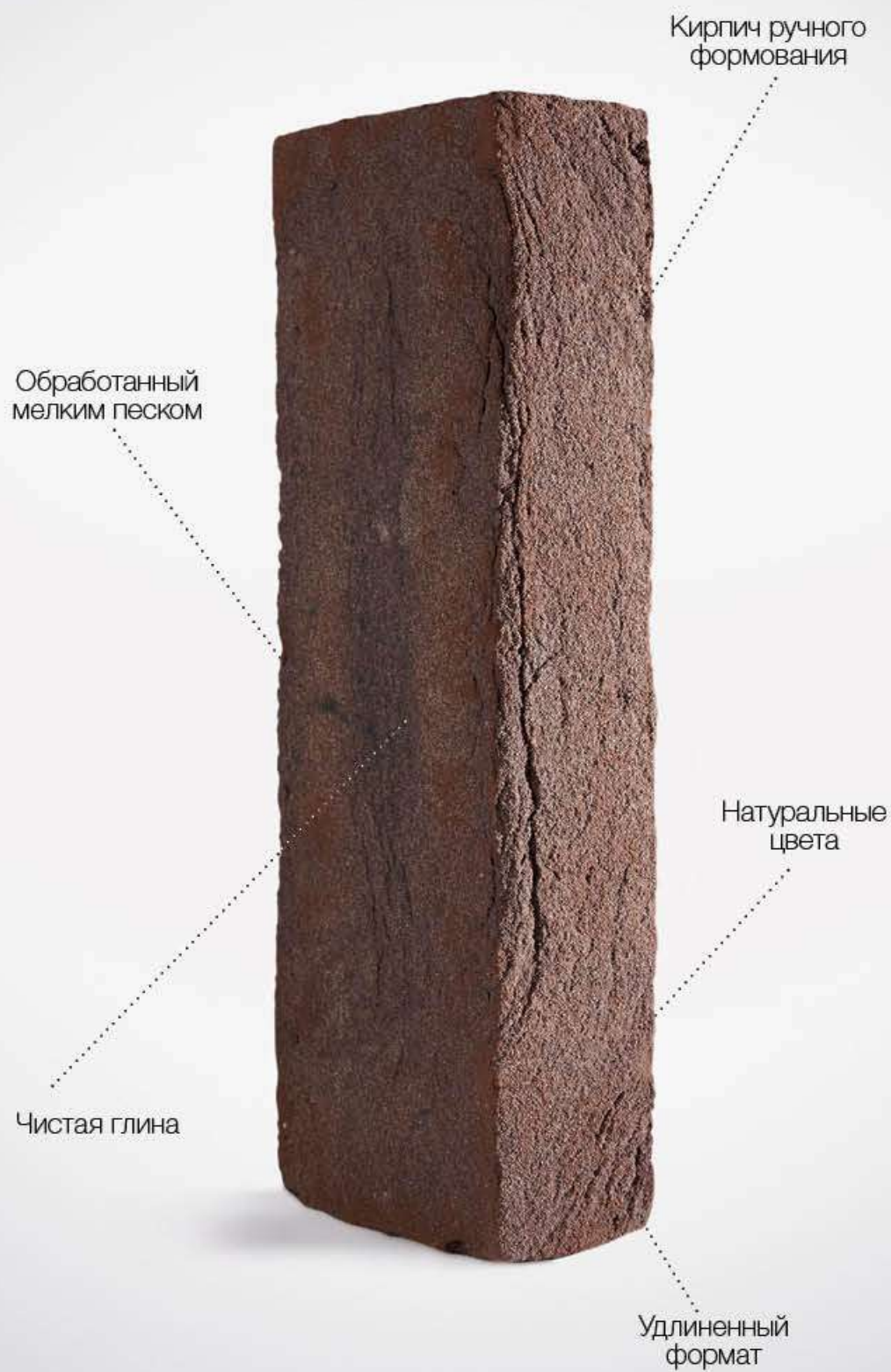



# Tolus: обзор палитры

Формат ±238x90x40 мм

Коллекция Tolus задумана для создания архитектуры зданий, которые являются продолжением природы, органично вписываясь в окружающий ландшафт. В палитре кирпичей преобладают мягкие природные, органические цвета. Коллекция идеально подойдет для строительства экологически устойчивых зданий с утонченным архитектурным стилем.

Оттенки серого, желтого, фиолетового в палитре Tolus создают безмятежное и расслабленное настроение. Эти кирпичи можно сочетать в отделке фасада с другими природными материалами, например, деревом. Нейтральная цветовая палитра и естественная фактура кирпичей Tolus позволяет с легкостью комбинировать различные варианты.

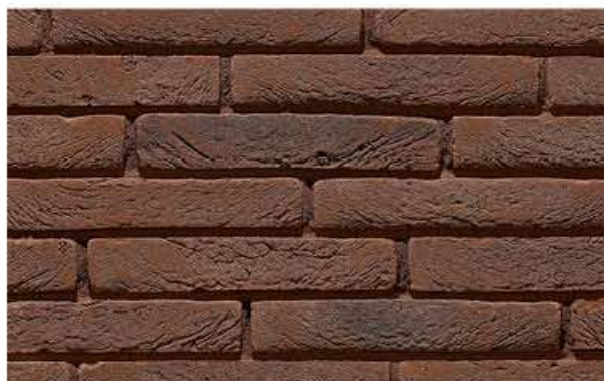

**Tolus Maya Paars**

Артикул 12800300



**Tolus Mint Geel**

Артикул 12800320



**Tolus Tan Grijs**

Артикул 12800310



## Коллекция Imperium: сила классики

### Римский формат

традиционная кладка

### Iluzo

традиционная кладка  
с эффектом бесшовной





# Римский легион фасадных кирпичей

## Тонкий слой цемента как отголосок из прошлого

Облицовочный кирпич Imperium имеет много общего с римскими традициями строительства с эстетической точки зрения. Например, коричневые базовые кирпичи обработаны известковым раствором, благодаря которому фасад выглядит основательным и прочным. Это напоминает об обычае римлян покрывать кирпичные стены цементом.

## Римский формат: длинный и узкий

Не только внешний вид кирпичей напоминает старину. Коллекция получила свое название благодаря римскому формату ( $\pm 238 \times 90 \times 40$  мм) фасадных кирпичей. Такое соотношение высоты и длины придает облицовочным кирпичам удлинённый внешний вид, что делает их пригодными для кладки с фокусом на горизонтальные линии. Они подходят как для традиционной, так и для тонкошовной кирпичной кладки.

## Теперь также доступно в серии Iluzo

Кроме того, коллекция теперь также доступна в серии Iluzo ( $\pm 238 \times 88 \times 48$  мм). Облицовочный кирпич Iluzo выглядит как склеенный, но при этом имеет преимущества традиционной кладки. Особенностью Iluzo является наличие полости в опорной поверхности кирпича. Благодаря этому можно использовать привычную толщину раствора в 12 мм. Две опорные ножки обеспечивают дополнительную поддержку и позволяют избыточному раствору найти выход. Таким образом вы создаете эффект склеенной кладки, хотя при этом применяете классический шов. Это идеальный вариант, если вам хочется четких горизонтальных линий на вашем фасаде.

## От белого к серому за 4 оттенка

Коллекция Imperium выполнена в 4 цветовых оттенках: Albius, Flavius, Notus и Nerus. Цветовая гамма варьируется от белого к серому.







#### **Imperium Albius**

Римский формат ± 238x90x40 мм  
Iluzo ± 238x88x48 мм

Артикул 12716740  
Артикул 12719340



#### **Imperium Flavious**

Римский формат ± 238x90x40 мм  
Iluzo ± 238x88x48 мм

Артикул 12717040  
Артикул 12719330



#### **Imperium Notus**

Римский формат ± 238x90x40 мм  
Iluzo ± 238x88x48 мм

Артикул 12717150  
Артикул 12719320



#### **Imperium Nerus**

Римский формат ± 238x90x40 мм  
Iluzo ± 238x88x48 мм

Артикул 12717160  
Артикул 12719310





Imperium Flavious







Imperium Albius



Villa Art & Lou Le touquet, Франция



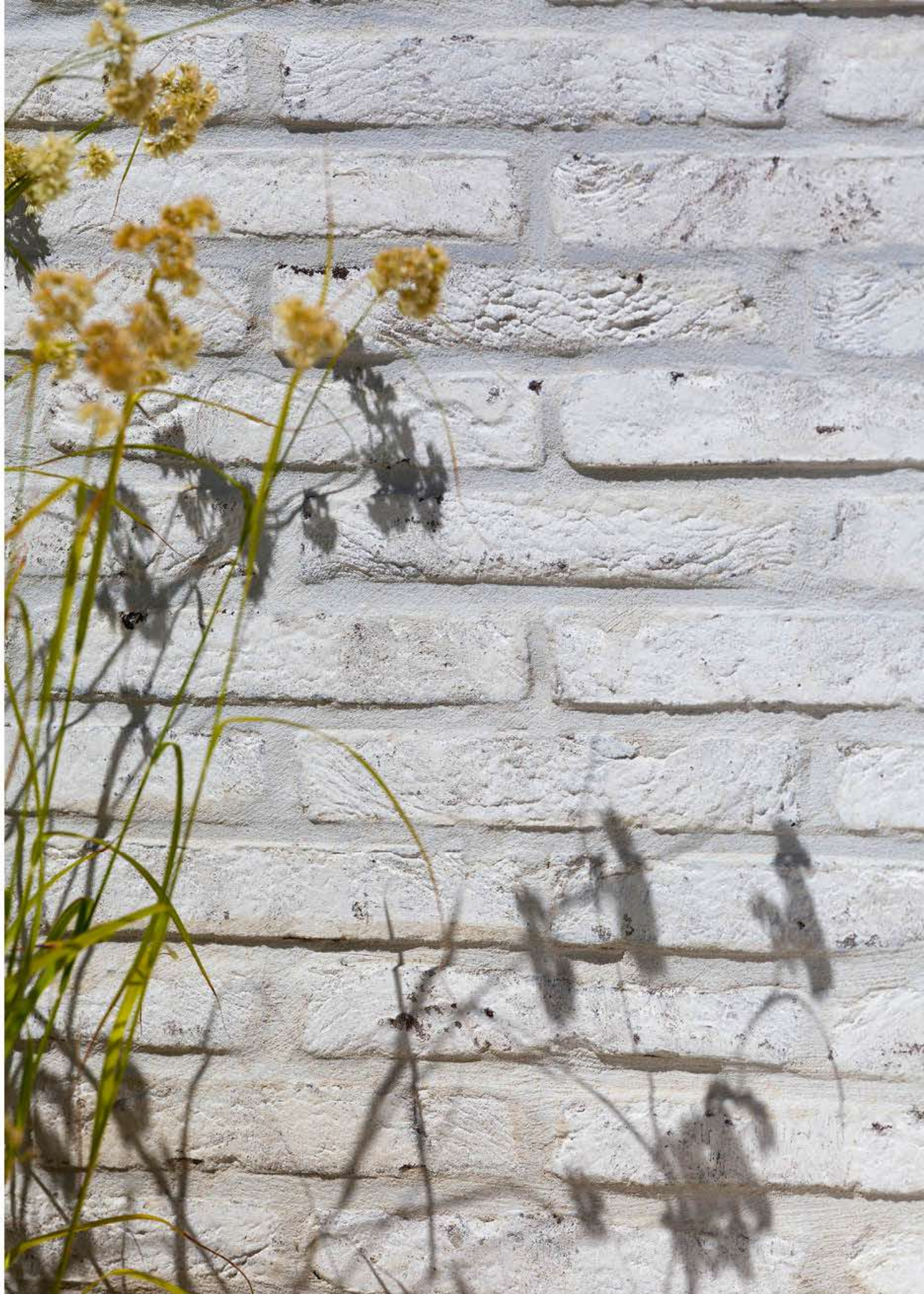

Imperium Albium





Imperium Flavius, Nerus

Частный дом в Бельгии





”СТРОГИЙ И ЭЛЕГАНТНЫЙ  
ФАСАД“





## Коллекция Rustica: очарование тепла

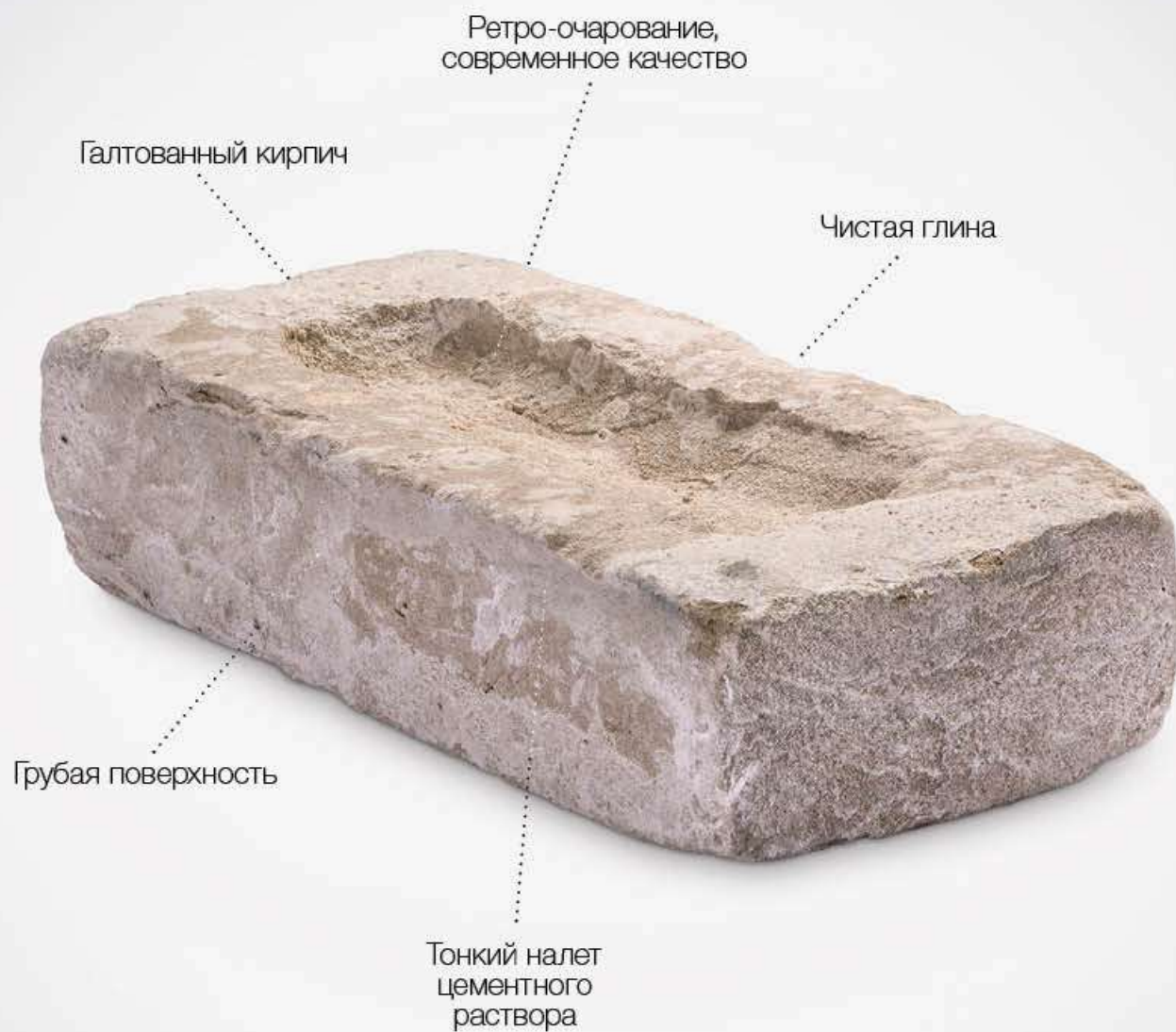



## Визуально из прошлого, но однозначно новый

Ретро-стиль фасадного кирпича сейчас снова в моде. Коллекция галтованного кирпича Rustica поддерживает тренд. Кирпичи имеют неровную поверхность, как у старых кирпичей, но их качество совершенно как у новых.

### Испытание временем

Rustica – это совершенно новый вид облицовочного кирпича и оптимальный выбор для тех, кто ищет долгосрочное качество. Такой выветрившийся вид придается ему в ходе интенсивного производственного процесса, в результате чего появляются следы выветривания, остатки раствора и «обшарпанные» края. С кирпичами Rustica можно создавать что угодно: фасады с историческим или современным характером. Или даже что-то авангардное.

### Домашнее тепло

Цветовая палитра теплая и предлагает широкий выбор, от желто-розового до оранжево-красного и от коричневого до серо-бежевого. К тому же каждый кирпич не похож на другой, что еще больше подчеркивает его ретро-вид.

### Козырь – универсальность

Некоторые продукты из этой коллекции поставляются готовыми к хаотичной кладке. Rustica – это идеальный облицовочный кирпич для любого строительного или реставрационного проекта.



Rustica Oude Veldsteen



# Rustica: обзор палитры

Формат M50 ± 188x88x48, WF50 ± 210x102x50, WFD ± 215x102x65, EF ± 215x102x65



**Oud Kortemark WFD\***

Артикул 12460411



**Oud Beauvoorde WFD**

Артикул 12715710



**Oud Damme WFD\***

Артикул 12715910



**Oud Laethem**  
M50 / WF50 / WFD\*

Артикул  
175460 / 175420 / 175415

\*Только хаотичная кладка





**Retro Den Kempenaar M50**

Артикул 12718160



**Retro Pastorie M50**

Артикул 12718260



**Oud Bokrijk WFD**

Артикул 12460011

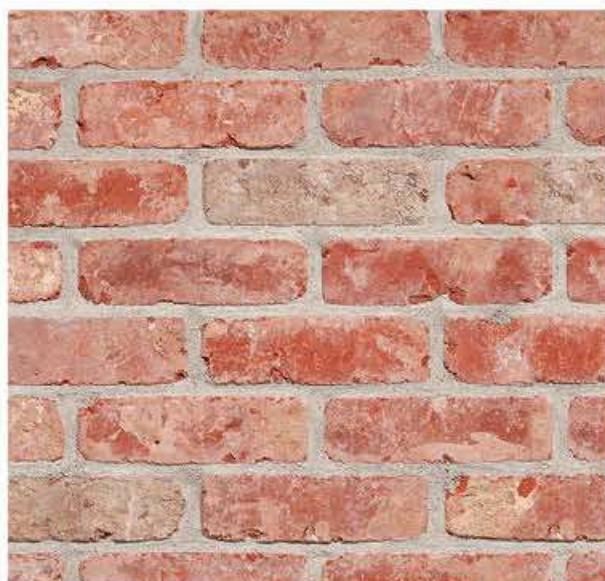

**Oud Nieuwpoort WFD**

Артикул 12715610





**Retro Lautrec M50 / WFD**

Артикул 12710960 / 12710912



**Stanford Buff WFD**

Артикул 12460311



**Oud Torhout WFD**

Артикул 12715810

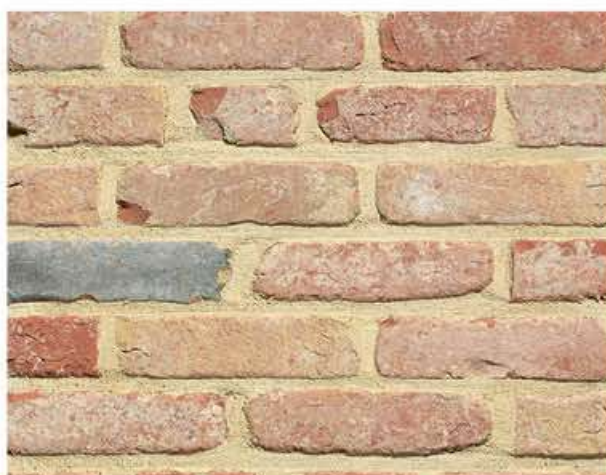

**Retro Tiffany M50 / WFD**

Артикул 12711160 / 12711112



**Retro Hankar WFD**

Артикул 12710812

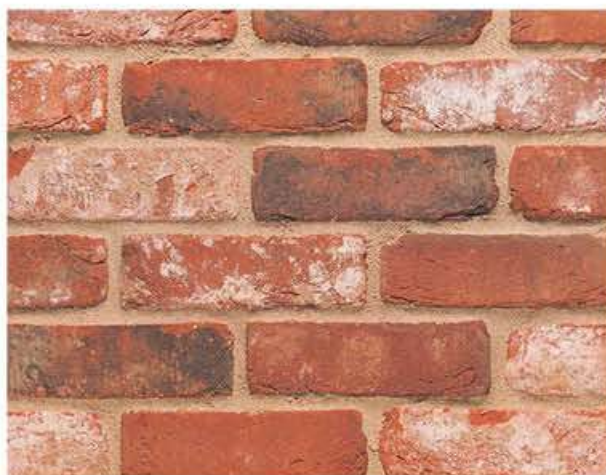

**Whitby Red EF**

Артикул 12716010

\*Только хаотичная кладка





**Oud Leerne WF50 / WFD\***

Артикул 177120 / 177115



**Oude Veldsteen WFD**

Артикул 12715410



**Oud Malle WFD\***

Артикул 171910



**Oud Kempisch M50 / WFD\***

Артикул 171660 / 171610

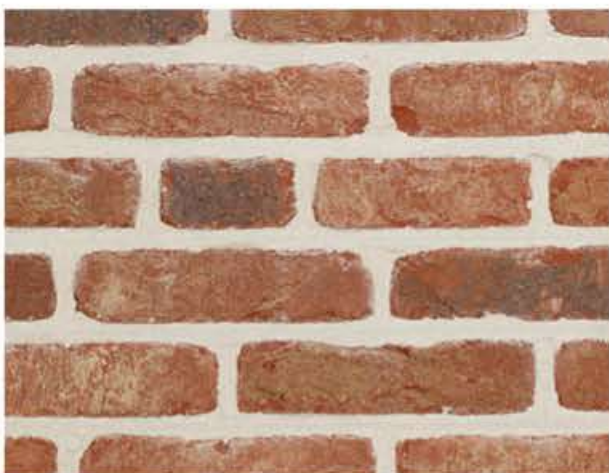

**Oud Ravels M50 / WFD\***

Артикул 172060 / 172010



**Duifwit M50**

Артикул 12714360



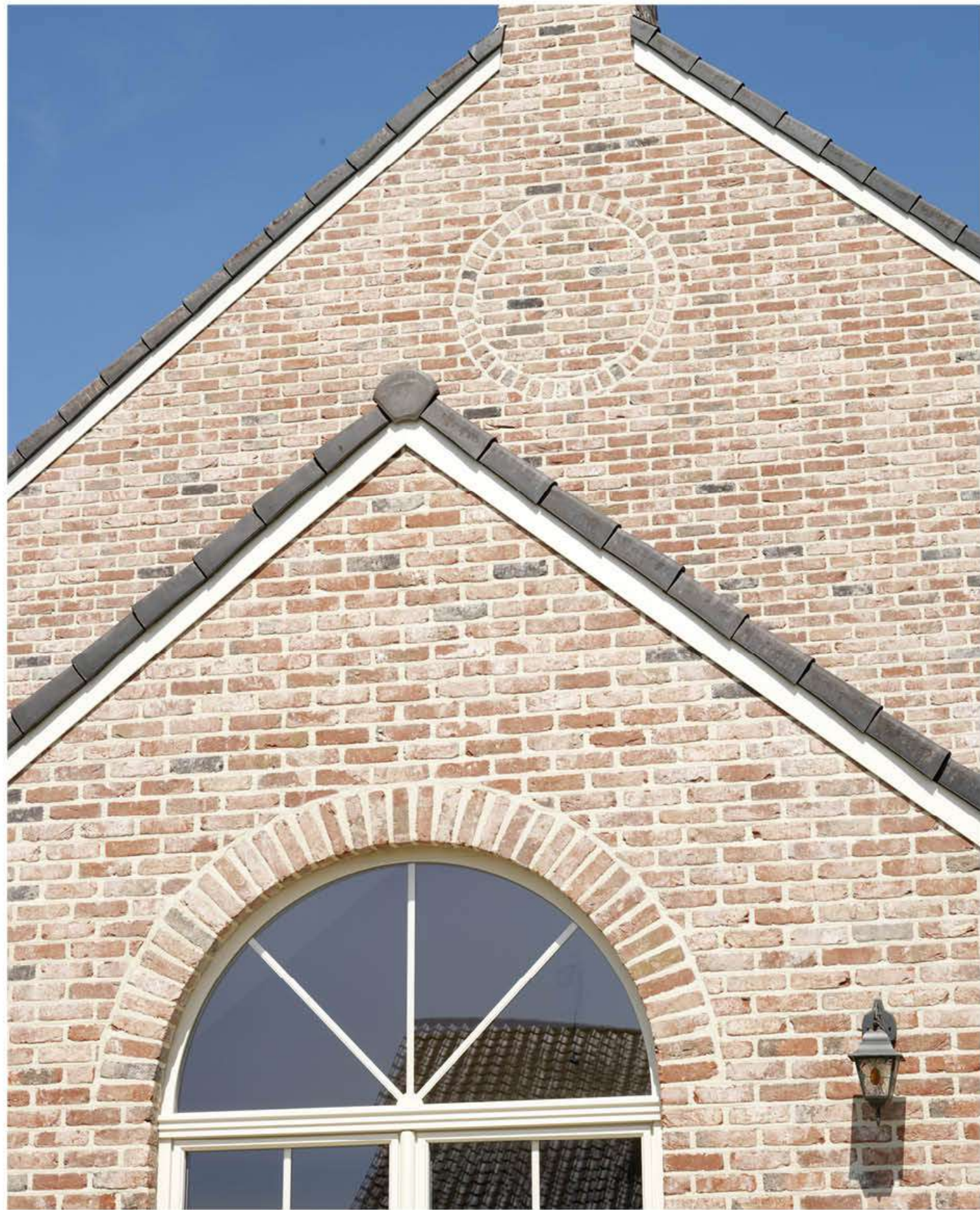

Rustica Oude Veldsteen





Rustica Oud Damme







”НАХОДКА ДЛЯ ЛЮБОГО  
АРХИТЕКТУРНОГО СТИЛЯ“



Oud Laethem, частный дом во Франции, архитектор Henk DB-architects,  
Henk De Beenhouwer, Sint-Genesius-Rode









Архитектурное бюро Vincent Deprez, г. Звейвегем



Фасад: Rustica Oud Kempisch  
Крыша: Koramic Oude Pottelbergse pan 451 Vieilli blauw gesmoord





Rustica Oud Malle





”ОТ ЖЕЛТО-РОЗОВОГО  
ДО ОРАНЖЕВО-  
КРАСНОГО,  
ОТ КОРИЧНЕВОГО  
ДО СЕРОГО“

Arch. Joris Cools, Wuustwezel





Rustica Oude Veldsteen

Архитектор J. Ooms, г. Гейл



”АУТЕНТИЧНЫЙ, КАК БУДТО ВРЕМЯ  
НАД НИМ НЕ ВЛАСТНО“



Rustica Oud Ravels

Архитектор Patrick Van Roy, г. Мейрхаут





Rustica Oud Beauvoorde

Архитектор Nathalie Koman, г. Ватерлоо





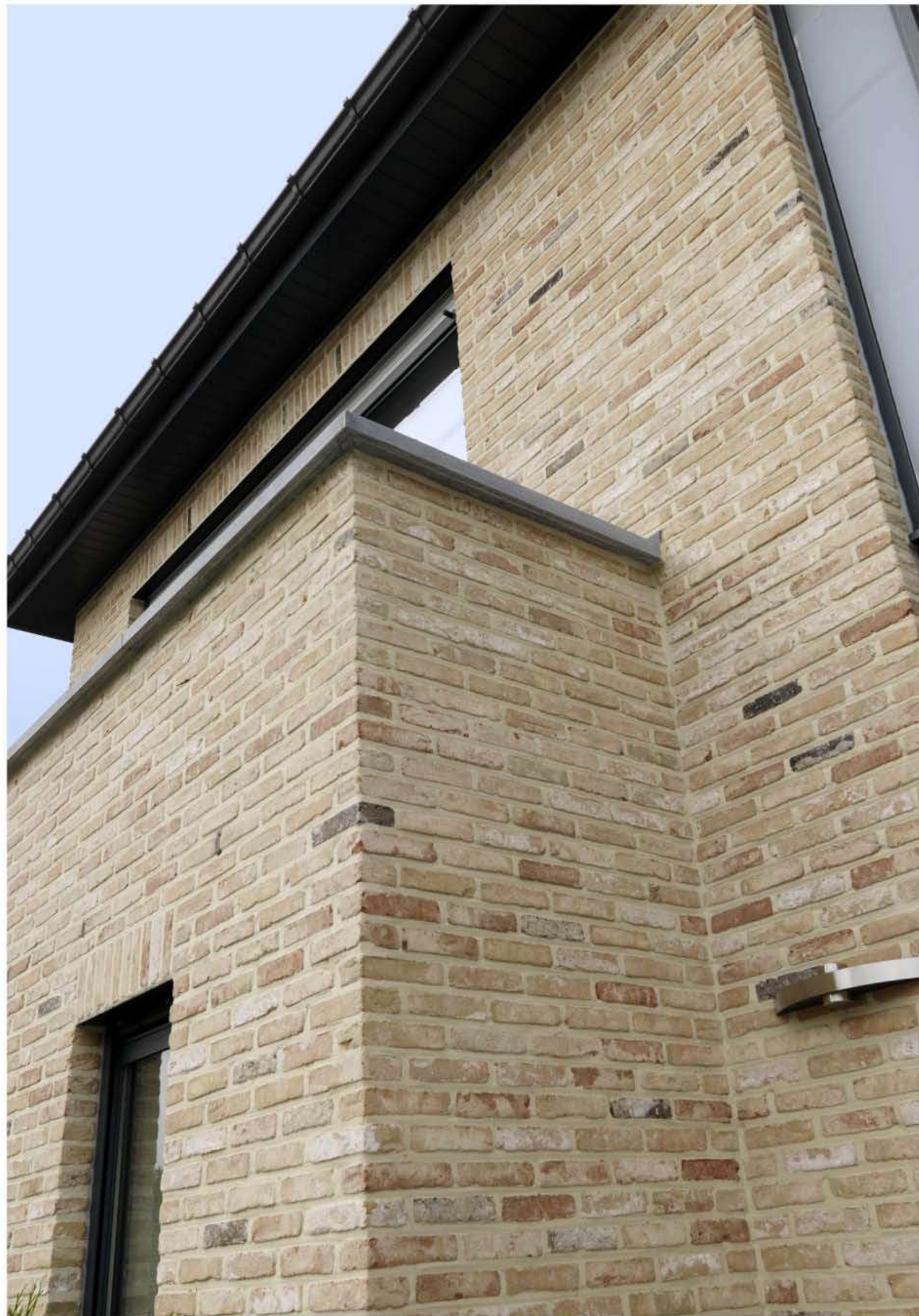









Rustica Oud Ravels





Duifwit





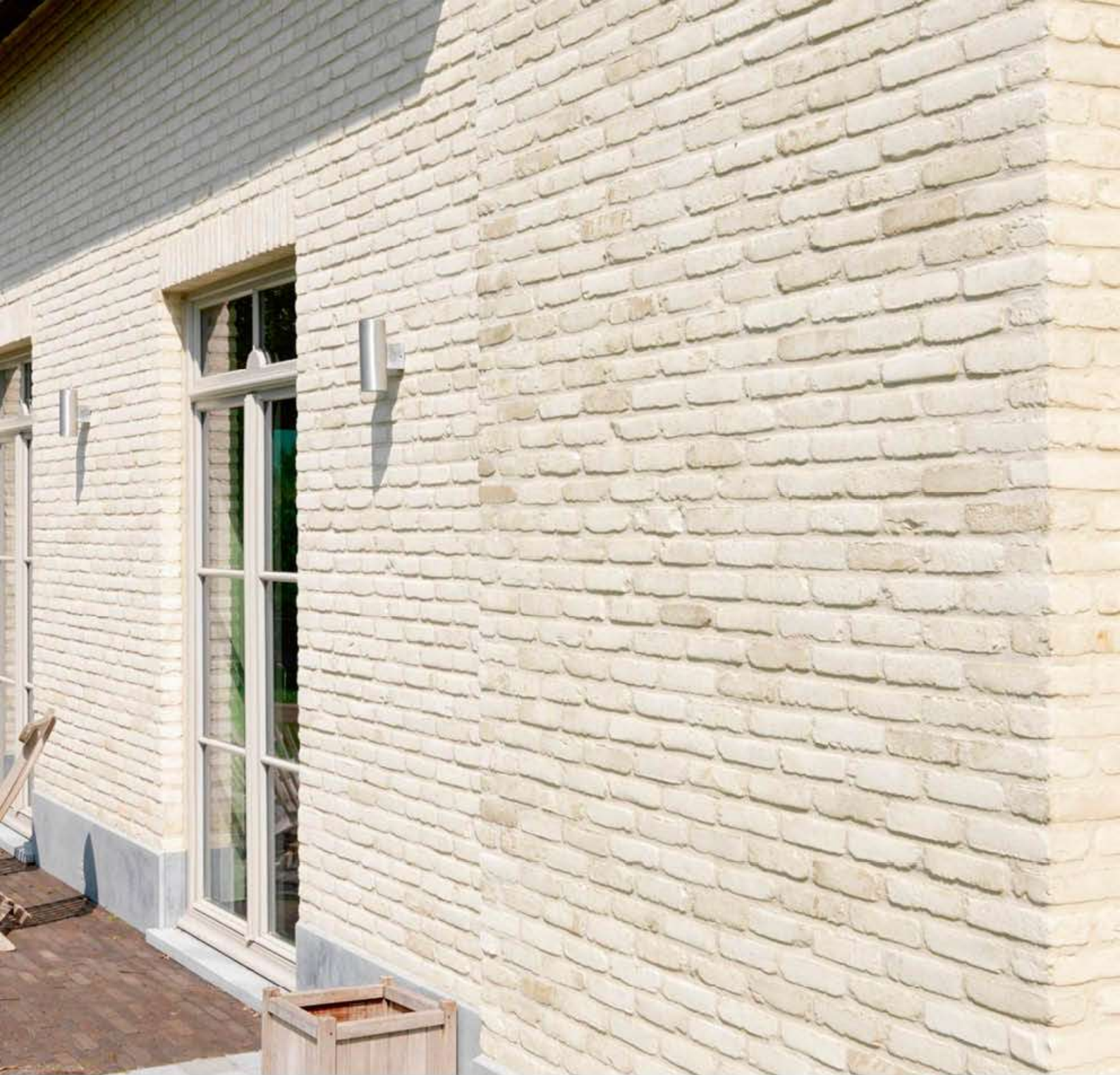



# Коллекция Edelsteinen: естественная красота в керамике

Три светлых  
оттенка с акцентами

Ярко, живо,  
экспрессивно



Ручная формовка  
по технологии Wasserstrich



## Каждый кирпич уникален

При воздействии давления и высокой температуры создаются поистине красивые вещи. К примеру, драгоценные камни: яркие, живые, экспрессивные. Каждый драгоценный камень уникален. Так и эти кирпичи. Их красота удивительна.

Особый штрих этой коллекции придает соединение двух видов, которые прекрасно дополняют друг друга по своим оттенкам. Благодаря этому создается живая игра цвета.

Кирпичи ручной формовки (НМ) обрабатываются песком и имеют белые акценты. Кирпичи, выполненные по технологии Wasserstrich (WS), отличаются безупречным и естественным внешним видом.

В каждом кирпиче из этой коллекции неповторимым образом сплетаются игра цветов и акцентов. Характерная структура поверхности с прожилками придает кирпичу уникальность.

**”КОЛЛЕКЦИЯ EDELSTENEN:  
ДРАГОЦЕННЫЕ КАМНИ  
В МИРЕ КИРПИЧА“**





# Edelstenen: обзор палитры

Формат WF50 ± 210x100x50 мм



**Citrien WS**

Артикул 11418200



**Amber HV**

Артикул 11419200



**Jaspis WS**

Артикул 11418700



**Saffier HV**

Артикул 11419700



**Jade WS**

Артикул 11418400



**Kwarts HV**

Артикул 11419400





**Rutiel WS**

Артикул 11418100



**Topaas WS**

Артикул 11418600



**Lapis HV**

Артикул 11419600





## Свобода выбора при укладке

Коллекция Edelstenen выглядит необычно и имеет особый характер и широкое разнообразие сфер применения: от типового жилья до домов с индивидуальным дизайном и даже коммерческих зданий с яркими и насыщенными фасадами.

Кирпичи Edelstenen универсальны и могут легко обрабатываться. При укладке кирпичей коллекции Edelstenen возможны различные варианты кладки. И за этими красивыми дарами природы вам совсем не нужно идти к ювелирам.



Edelstenen Kwarts



Edelstenen Citrien





Edelstenen Jade, Topaas, Нидерланды

Edelstenen Jade, Нидерланды







Edelstenen Citrien, Jade, Rutiel, Akelei, кинотеатр в Нидерландах







Микс с Edelstenen Lapis, здание Школы в Нидерландах





# Коллекция Falls: водопад, запечатленный в камне

16 оттенков  
и в 2 раза больше комбинаций

Формование по  
технологии Wasserstrich



Неповторимая поверхность



## Многообразие оттенков и акцентов для творческих экспериментов



Вода – основа коллекции Falls.  
И это прослеживается не только в  
цветовой гамме кирпичей,  
но и в методе их производства.

Благодаря технологии Wasserstrich  
(Вассерштрих) – структурирование  
водой – кирпич из коллекции Falls  
имеет состаренный благородный

вид. Его поверхность гладкая, но  
сложная, наполненная переходами,  
вкраплениями, игрой оттенков.  
В коллекции представлено  
16 цветов – от бордо и глубокого  
полуночного синего до золотисто-  
оранжевого и монохромного белого  
с вкраплениями темного графитово-

серого или ослепительно  
белоснежного.  
Комбинируйте кирпичи в рамках  
одной коллекции, чтобы создать  
утонченный образ фасада дома.



# Falls: обзор палитры

Формат WF ±210x100x50 мм



**Mystic Falls WS WF**

Артикул 11488400



**White Falls WS WF**

Артикул 11488500



**Tamarin Falls WS WF**

Артикул 11488300



**Darwin Falls Multi WS WF**

Артикул 11487500



**Piedro Falls WS WF**

Артикул 11487300



**Rinko Falls WS WF**

Артикул 11487200





**Cumberland Falls WS WF**

Артикул 11485400



**Mingo Falls WS WF**

Артикул 11487100



**Winhov Falls WS WF**

Артикул 11485500

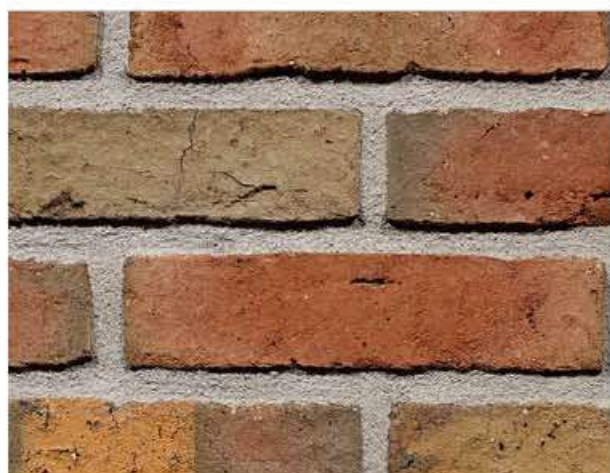

**Niagara Falls WS WF**

Артикул 11485000

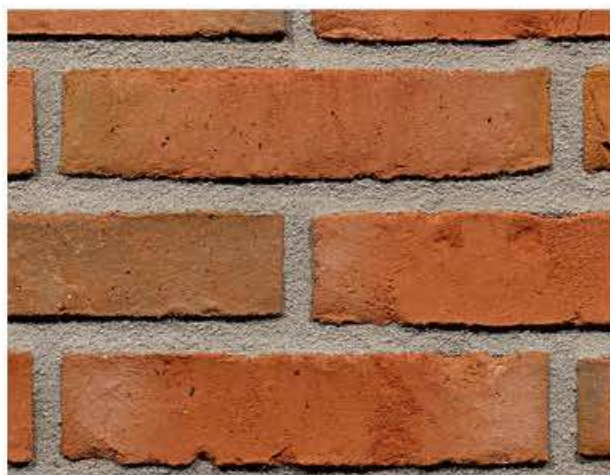

**Iris Falls WS WF**

Артикул 11487000



**Angel Falls WS WF**

Артикул 11485300





**Osbo Falls WS WF**

Артикул 11485600

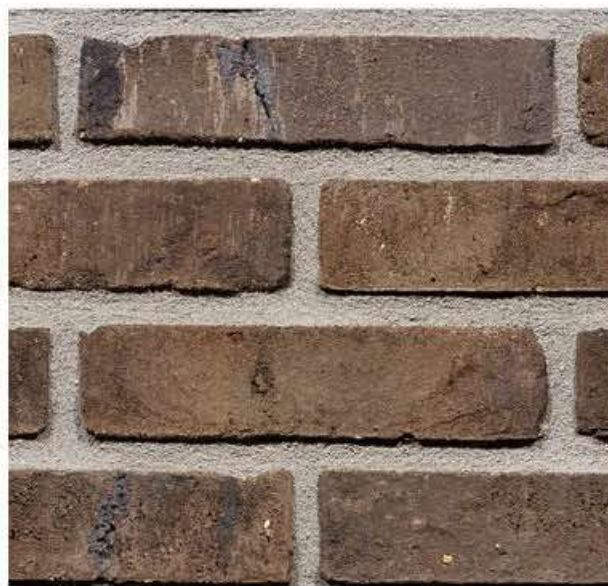

**Patos Falls WS WF**

Артикул 11485200



**Garland Falls WS WF**

Артикул 11488600



**Ortega Falls WS WF**

Артикул 11488100



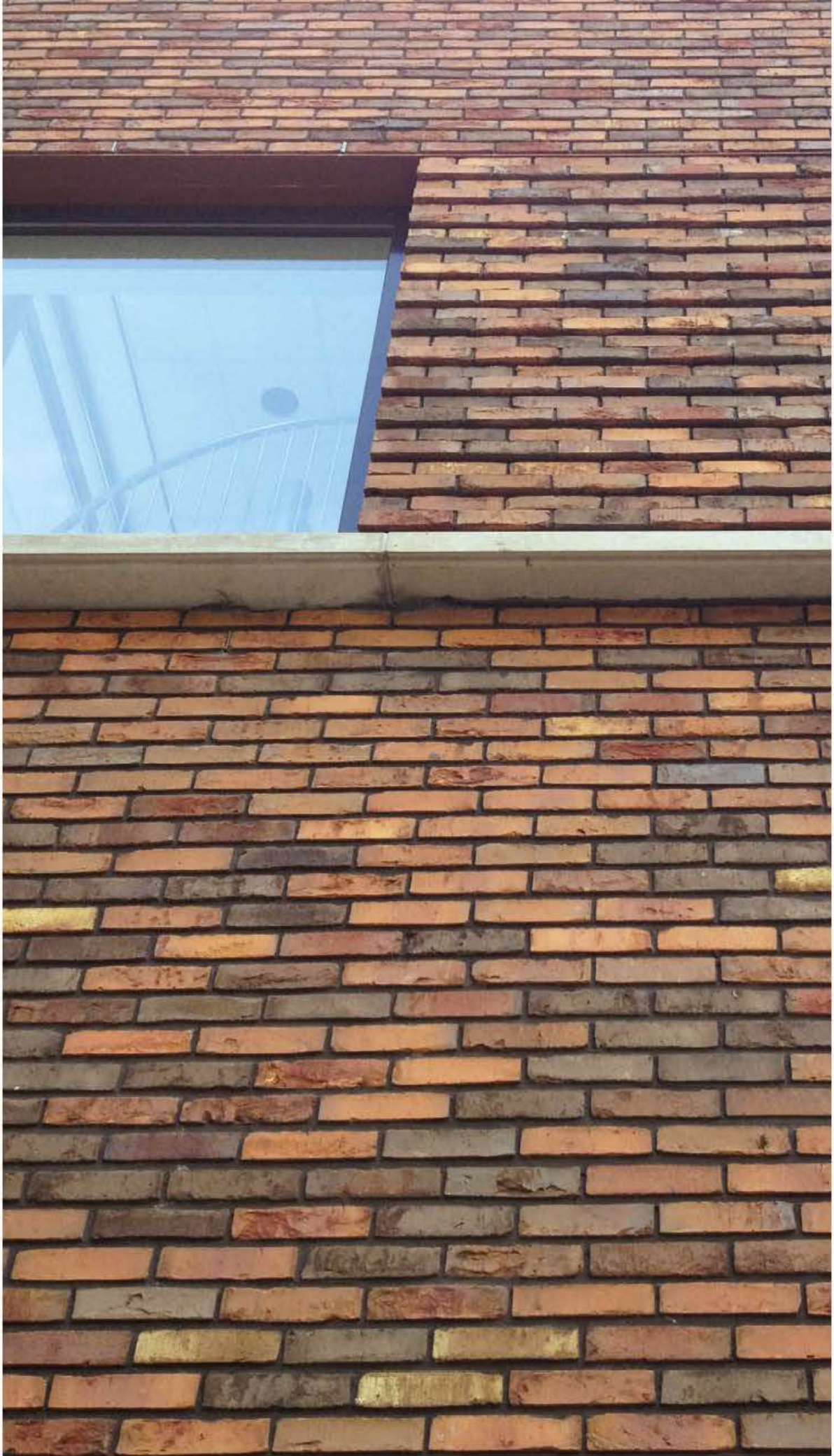

Ortega Falls WS WF / Patos Falls WS WF / Angel Falls WS WF





Darwin Falls Multi WS WF

”ГЛАДКАЯ, НО ГЛУБОКАЯ,  
С ПЕРЕХОДАМИ И ИГРОЙ  
ОТТЕНКОВ“





Garland Falls WS WF





Mix Tamarin Falls WS, Niagara Falls WS, Iris Falls WS



Mingo Falls WS WF





White Falls WS WF



Niagara Falls WS WF





Iris Falls WS WF / Mingo Falls WS WF / Niagara Falls WS WF





Niagara Falls WS WF



Iris Falls WS WF / Mingo Falls WS WF





Patos Falls WS WF



Tamarin Falls WS





Cumberland Falls WS WF



White Falls WS WF





Niagara Falls WS

Van Hoogevest Architecten, Amersfoort

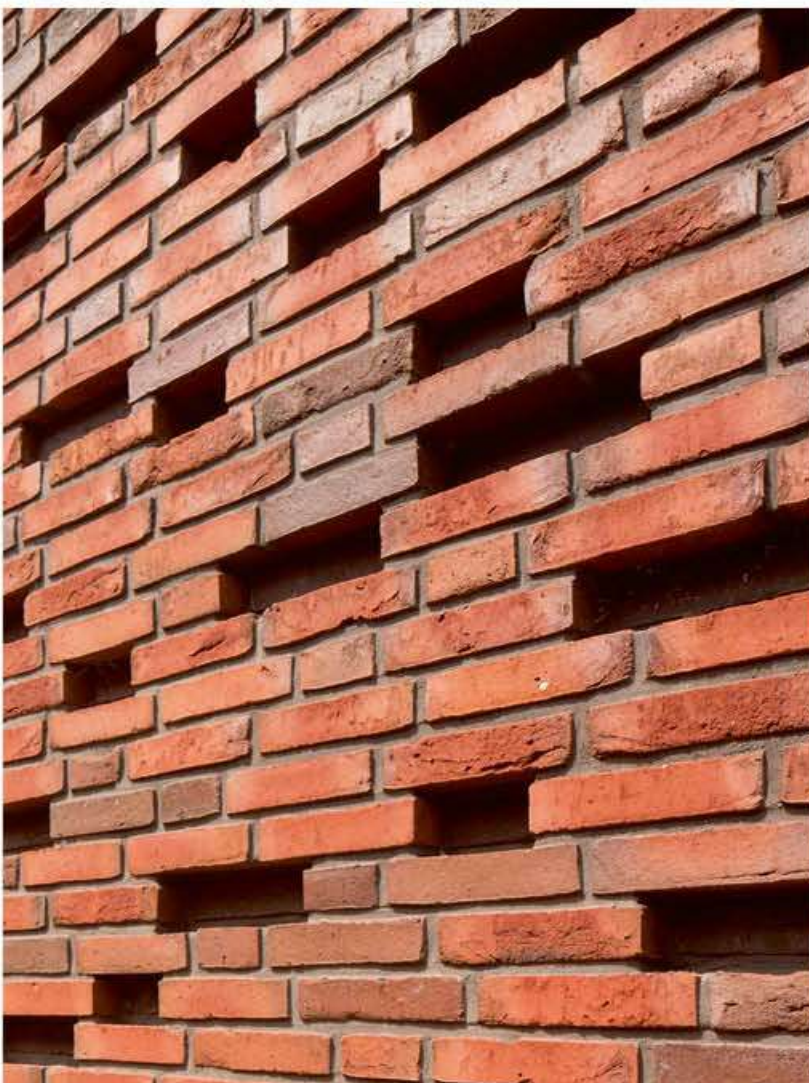

Aanbouw-Uitbreiding Museum Nairac | Brouwerstraat, Barneveld





Mix Cumberland Falls WS, Iris Falls WS, Mingo Falls WS, Niagara Falls WS, Patos Falls WS  
Attika Architekten, Amsterdam



Winhov Falls WS

Marktstraat-Peperstraat, Kaatsheuvel





Darwin Falls Multi WS, Navajo Falls WS  
Kerckebosch, Zeist





Mystic Falls WS

Ymere, Amsterdam





## Коллекция Milosa: гладкий кирпич для гладких фасадов

Кирпич по технологии Wasserstrich

Натуральная глина

Ангобирование

Акценты глянца и матовости

Гладкий, без  
применения песка и  
слегка стесанный

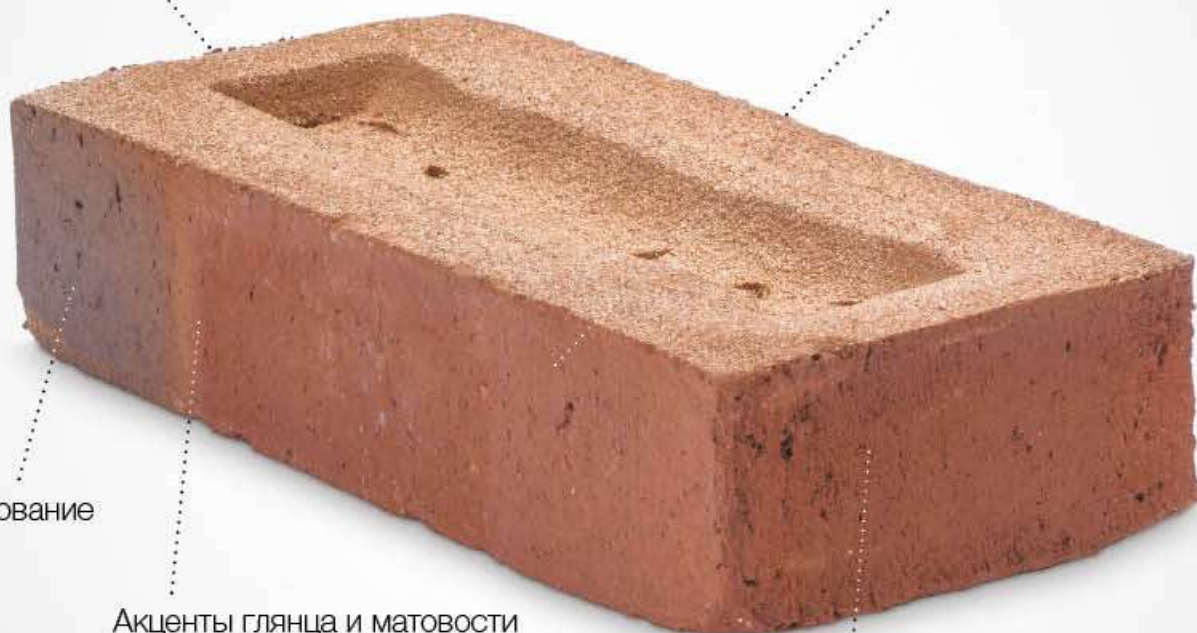



## Игра света от глянца до матовости

Milosa – это кирпич, произведенный по технологии Wasserstrich, идеальный для фасадов со строгими линиями. Стесанный формованный кирпич имеет удивительно правильную форму и гладкую текстуру поверхности без применения песка. Современный облик Milosa – это результат естественного взаимодействия глины и воды в ходе уникального производственного процесса.

### Натуральные цвета

Вдохновение на создание яркой цветовой палитры Milosa пришло из природы. Кроме того, на кирпич нанесен ангоб – тонкий слой глины. Это создает увлекательную игру света между глянцем и матовостью. Акценты цвета охры, красных и коричневых оттенков смягчают характер любого здания.

### Традиционные размеры

Кирпичи Milosa оптимальны как при строительстве с нуля, так и при реновации. Кирпичи представлены в традиционных форматах WF и WFD.



Milosa Kogelbloem



# Milosa: обзор палитры



**Milosa Passiebloem**

WF ±210x100x50 мм  
WFD ±215x102x65 мм

Артикул 11139907  
Артикул 11139927



**Milosa Goudsbloem**

WF ±210x100x50 мм

Артикул 11136803



**Milosa Hoornbloem**

WF ±210x100x50 мм  
WFD ±215x102x65 мм

Артикул 11134607  
Артикул 11134627



**Milosa Kogelbloem**

WF ±210x100x50 мм  
WFD ±215x102x65 мм

Артикул 11132907  
Артикул 11132927





**Milosa Cosmos Exclusief**

WF ±210x100x50 мм

Артикул 11414700



**Milosa Teunisbloem**

WF ±210x100x50 мм

Артикул 11136703



**Milosa Malva Exclusief**

WF ±210x100x50 мм

Артикул 11414100



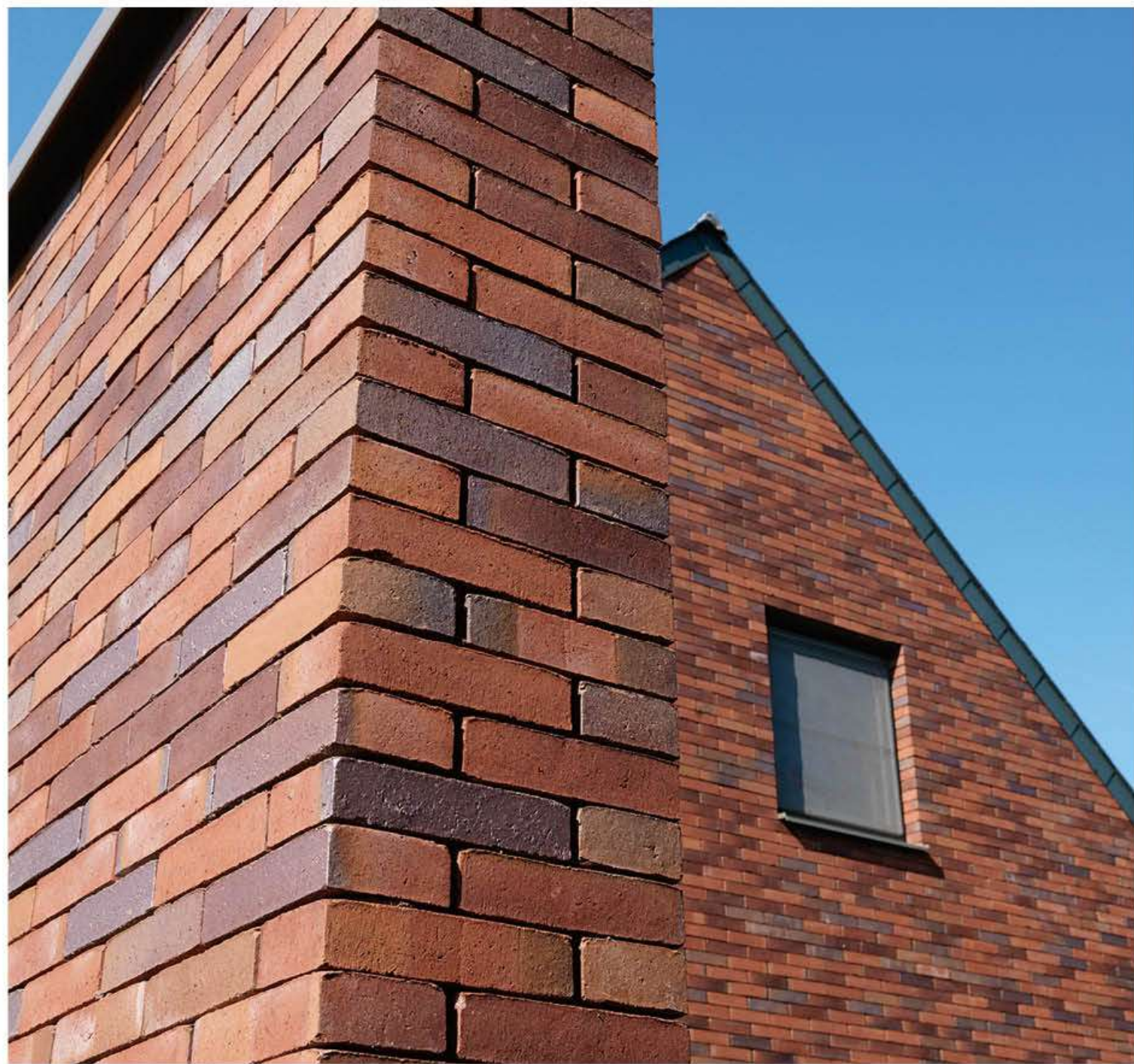

Milosa Passiebloem





Milosa Kogelbloem

Архитектурное бюро Geukens, Frans Geukens, г. Гейл



”СТРОГИЙ КИРПИЧ  
ПОДЧЕРКИВАЕТ ЧЕТКИЕ  
АРХИТЕКТУРНЫЕ ЛИНИИ“







Milosa Cosmos Exclusief

Архитектурное бюро Ann Vanbiervliet, г. Десселгем









Milosa Kogelbloem

Архитектор Jan de Moffarts в сотрудничестве со Steven Bosmans, г. Синт-Йост



”МЯГКИЕ ОТТЕНКИ  
ПОДЧЕРКИВАЮТ РЕЛЬЕФ  
ФОРМ ОРИГИНАЛЬНОЙ  
АРХИТЕКТУРЫ“

Milosa Hoornbloem

STUDIOLO architectuur и Koen Matthys, г. Гент









”ПЕСТРЫЙ ФАСАД  
ПРИДАЕТ ВАШЕМУ ДОМУ  
НЕПОВТОРИМЫЙ ВИД“







Milosa Kogelbloem







Milosa Passiebloem

Stramien, Bart Verheyen, г. Антверпен











Фасад: Milosa Kogelbloem / Крыша: Koramic Tegelpan Oud koper bezand



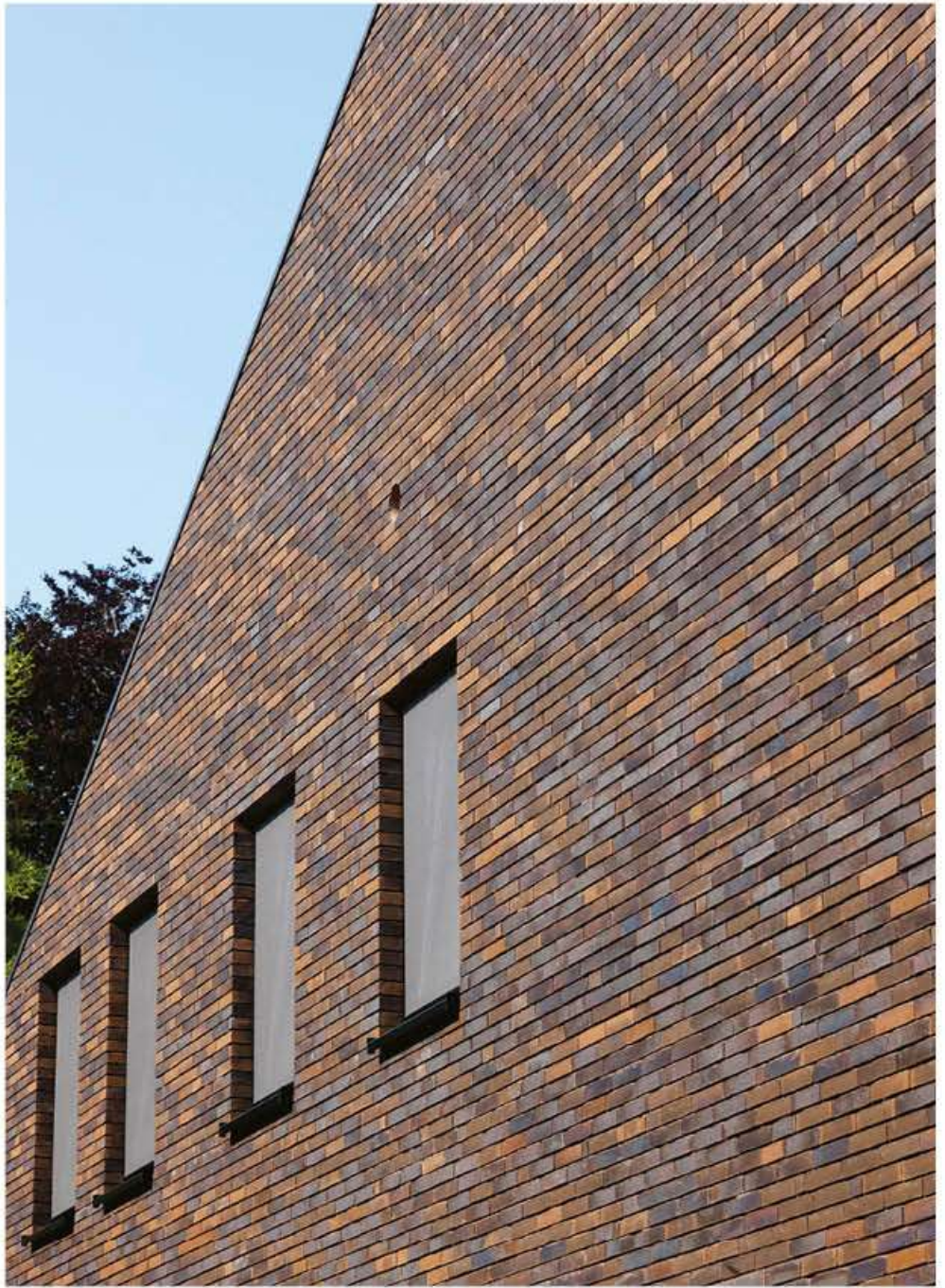

Architecten Groep III, r. Epjorre





## Коллекция Magistrada: магическая и роскошная

Аутентичное  
формование  
по технологии  
Wasserstrich

Доступны в форматах  
WF, LF и VF



Восемь богатых  
цветовых вариаций  
с вкраплениями



# Неповторимое величие

## Наше прекрасное достижение в производстве фасадных кирпичей

Коллекция Magistrada – это практически непревзойденная серия облицовочных кирпичей для элитного жилья, городских жилых массивов и коммерческих зданий класса люкс. Коллекция, задающая тон: современная, с характером, красота без излишеств. Произведена на заводе Беммел, Голландия, где наши технологи все еще владеют техникой обжига открытым пламенем.

## Аутентичный характер

Примечательный внешний вид коллекции Magistrada достигается благодаря применению технологии формования Wasserstrich (WS), ярким цветам и освежающим белым вкраплениям. Аутентичный характер формируется грубыми краями, спеканием угля и легкими «деформациями».

Цвета коллекции Magistrada яркие и впечатляющие. Разноцветные акценты достигаются за счет обжига открытым пламенем. Спекание угля создает эффект «покоробленного» кирпича. Коллекция дополнена серыми оттенками. Новые оттенки получены благодаря такой же специальной обработке, которую компания Wienerberger применяет при изготовлении керамической черепицы, брусчатки и оконных отливов.





# Magistrada: обзор палитры



**Lumina LF**

LF ± 400x100x40 мм  
VF ± 210x100x40 мм

Артикул 11241940  
Артикул 121990



**Lumina**

WF50 ± 210x100x50 мм

Артикул 121900



**Famosa LF**

LF ± 400x100x40 мм  
VF ± 210x100x40 мм

Артикул 11241945  
Артикул 121995



**Famosa**

WF50 ± 210x100x50 мм  
EF ± 215x102x65 мм

Артикул 121905  
Артикул 121925



**Virtua LF**

LF ± 400x100x40 мм  
VF ± 210x100x40 мм

Артикул 11241840  
Артикул 121890



**Virtua**

WF50 ± 210x100x50 мм

Артикул 121800





**Dignita LF**

LF ± 400x100x40 мм  
VF ± 210x100x40 мм

Артикул 11242840  
Артикул 122890



**Dignita**

WF50 ± 210x100x50 мм

Артикул 122800



**Fortuna LF**

LF ± 400x100x40 мм  
VF ± 210x100x40 мм

Артикул 11242440  
Артикул 122490



**Fortuna**

WF50 ± 210x100x50 мм

Артикул 122400



**Optima LF**

LF ± 400x100x40 мм  
VF ± 210x100x40 мм

Артикул 11242940  
Артикул 122990



**Optima**

WF50 ± 210x100x50 мм  
EF ± 215x102x65 мм

Артикул 122900  
Артикул 122920





**Prisma LF**

LF ± 400x100x40 мм  
VF ± 210x100x40 мм

Артикул 11242740  
Артикул 122790



**Prisma**

WF50 ± 210x100x50 мм

Артикул 122700



**Maestra LF**

LF ± 400x100x40 мм  
VF ± 210x100x40 мм

Артикул 11242947  
Артикул 122997



**Maestra**

WF50 ± 210x100x50 мм

Артикул 122907



### Ярко и впечатляюще

Magistrada – необычные кирпичи с уникальными свойствами, произведенные по технологии обжига открытым пламенем в специально созданной печи созданная печь для достижения знаменитого качества компании Wienerberger.

Цвета коллекции Magistrada яркие и впечатляющие. Разноцветные акценты достигаются за счет обжига открытым пламенем. Спекание угля создает эффект «покоробленного» фасадного кирпича.



### Баланс

Окантовка грубая, текстура имеет легкую полоску. Белые вкрапления обеспечивают оригинальный современный баланс. Помимо удлиненного формата LF ( $\pm 400 \times 100 \times 40$  мм) и формата WF ( $210 \times 100 \times 50$  мм) серия также доступна в формате EF ( $215 \times 102 \times 65$  мм) и особенном формате VF ( $210 \times 100 \times 40$  мм), который может комбинироваться с форматом LF. Эта необычная коллекция идеально подходит для элитных особняков, роскошных жилых комплексов и высококачественных коммерческих зданий.

### Уникальная текстура

Технология Wasserstrich (WS) – типичный метод извлечения кирпичей из форм. Вместо песка в формы распыляется вода. Вода придает кирпичу более гладкую поверхность с эффектом стесанности. Натуральный цвет глиняной массы остается видимым, а кирпичи приобретают мягкую окраску с акцентами.





# С фокусом на особую эстетичность внешнего вида фасада

## Линеарность

Линеарность удлиненного формата усиливается узким (утопленным) швом. Например, при тонкослойной кирпичной хаотичной кладке фасадные кирпичи укладываются без вертикальных швов. Подобная линеарность также реализуется в формате WF (210x100x50 мм), путем укладывания кирпичей без вертикальных швов, несколько их углубляя.

## Удобство кладочных работ

Теоретически кирпичи Magistrada можно класть любой стороной. Примечание: около 10-15% этих кирпичей имеют спекание и пятна, но не с обеих сторон. Учитывайте эту информацию для достижения желаемого результата.

## Рекомендации по кладочным работам с удлиненным форматом

Для достижения оптимального внешнего вида фасада мы рекомендуем применять для удлиненных кирпичей тонкослойную кладку. За узким швом «нужен глаз да глаз». Принимайте во внимание размерные отклонения и кривизну этих кирпичей. Компенсировать эти отклонения может традиционная хаотичная кладка.

## Рекомендации по кладочным работам с форматом WF (210x100x50 мм)

При работе с форматом WF (210x100x50 мм), разумеется, доступно больше вариантов кладки, чем только хаотичная. Но все-таки мы рекомендуем при создании дизайна фасада учитывать возможные размерные несоответствия. Кривизна и деформация являются отличительной эстетической особенностью коллекции Magistrada.

Быстрая укладка благодаря удлиненному формату; простой метод укладки без вертикального шва.



Утопленный шов создается путем размещения тонкого слоя раствора на постели кирпича.

Четкий утопленный шов получается при заделке швов с помощью расшивочного инструмента.



Хаотичная кладка обеспечивает простоту работы. Искривленные кирпичи фиксируются в горизонтальном шве.



### Производство Wienerberger в Беммеле – гарантия чистоты

В пойме двух рек расположена деревня Беммел, где размещено передовое производство компании Wienerberger. Кирпичи производятся в ходе уникального процесса из тысячелетней речной глины обжигом открытым пламенем.

В печи имеется 24 отделения. Огонь «переходит» из отделения в отделение. Распространяющийся процесс горения создает высококачественный, аутентичный керамический кирпич. Угольная горелка, куда в буквальном смысле в огонь забрасывается уголь, обеспечивает спекание и небольшую деформацию. В производстве используется уникальный метод нагрева в современной производственной среде.

## ”ГОРДИМСЯ НАШЕЙ УНИКАЛЬНОЙ ФАБРИКОЙ В БЕММЕЛЕ С ТРАДИЦИОННОЙ ПЕЧЬЮ ДЛЯ ОБЖИГА“

### Производство в Беммеле – уникально

Помимо стандартного пресса фабрика Wienerberger в Беммеле имеет специальный пресс для индивидуальных форм и форматов. При необходимости с ручным перемешиванием для уникальных сочетаний. Удлиненные форматы Magistrada также изготавливаются на этих специальных прессах.

”НАШИ СПЕЦИАЛИСТЫ ИСПЫТЫВАЮТ ПРЕДЕЛЫ ВОЗМОЖНОСТЕЙ В ПОИСКЕ АУТЕНТИЧНОГО ВНЕШНЕГО ВИДА ФАСАДА С УНИКАЛЬНЫМИ ЦВЕТОВЫМИ АКЦЕНТАМИ И НЕСТАНДАРТНЫМИ СТРУКТУРАМИ И ФОРМАМИ“







Magistrada Fortuna. Prisma, Optima Maestra

”МИКСУЙТЕ КИРПИЧИ ДЛЯ ЯРКИХ ФАСАДОВ“





Magistrada Fortuna LF

Paweł Lis + architekci







Magistrada Virtua, Virtua LF





Famosa WS







Штаб-квартира KBK Bouwgroep, Нидерланды







Mix Magistrada Maestra, Optima, Dignita

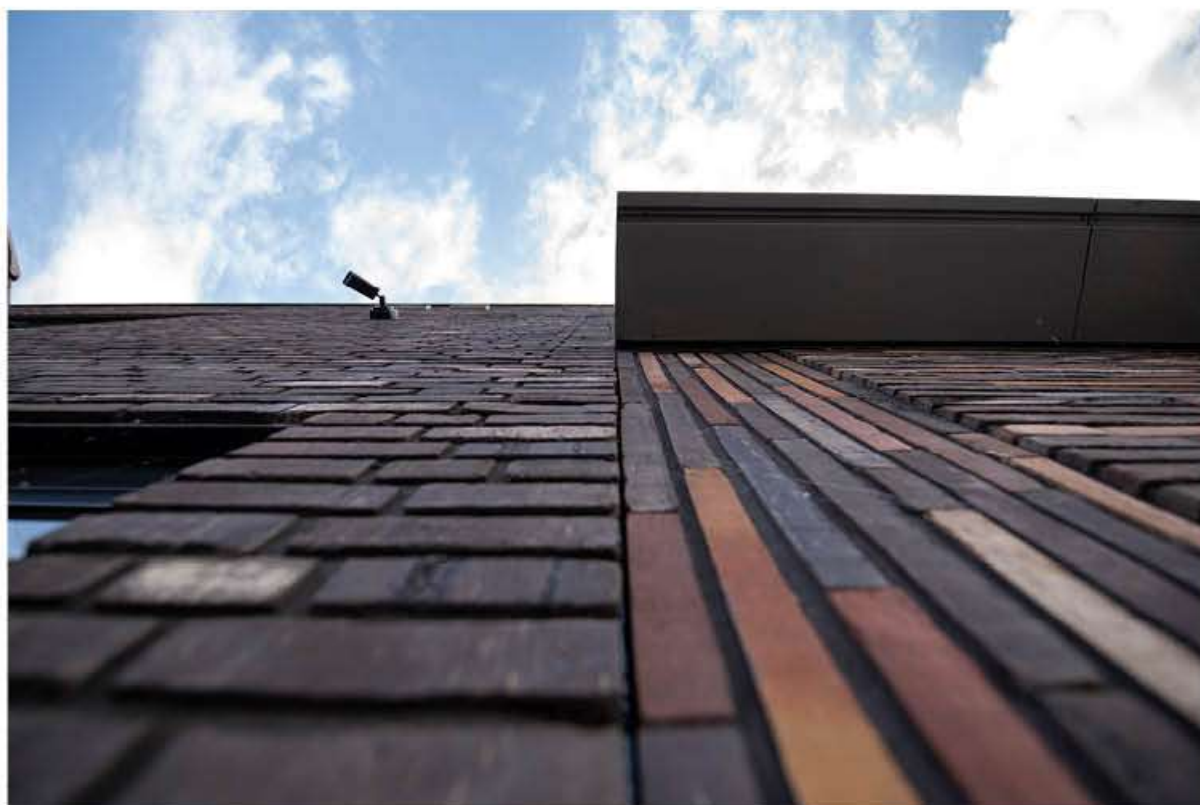



## Коллекция Wasserstrich Special: грубая элегантность

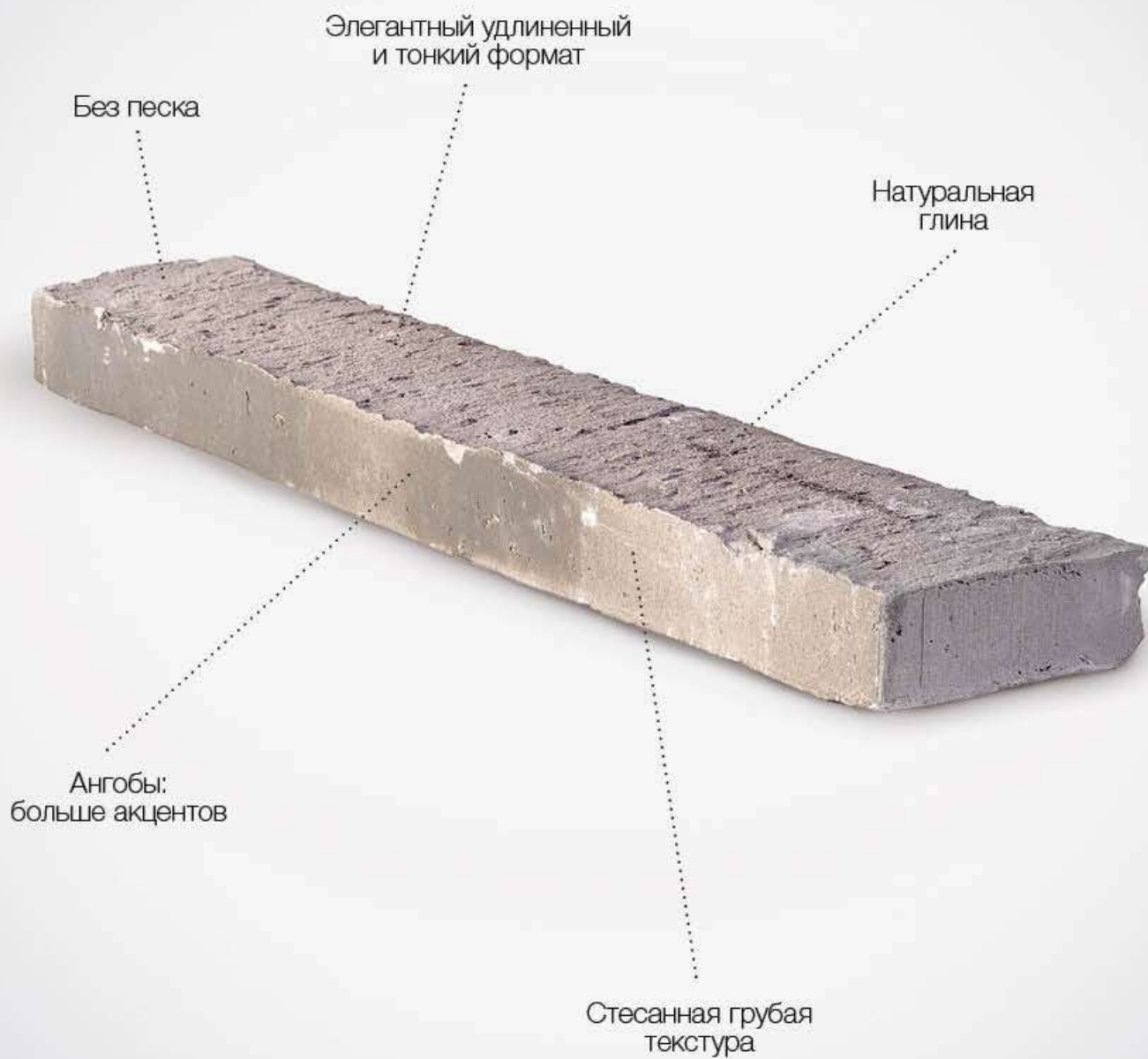



## Стильный, стесанный кирпич

Кирпичи коллекции Wasserstrich Special придают фасаду небрежную элегантность. У этих длинных, тонких кирпичей есть грубая сторона, в самом буквальном смысле.

Выветренный, слегка стесанный вид – результат разумного сочетания натуральной глины и воды в уникальном производственном процессе. Глина прессуется в форме, после чего выравнивается валиком и извлекается из формы по методу Wasserstrich.

### **Свобода действий в выборе цветовых оттенков**

Поверхность кирпича матовая и без применения песка, за счет этого образуются всевозможные оттенки цвета. На некоторых кирпичах также есть ангоб: дополнительный слой глины, который еще больше усиливает различные акценты кирпича.

### **Универсальное применение**

Вы можете укладывать кирпичи любым удобным способом, как при новом строительстве, так и при реставрации. Рассмотрите, к примеру, вариант тонкослойной кладки этих длинных, тонких кирпичей, чтобы подчеркнуть линейный характер фасада. Так с кирпичами Wasserstrich Special вы получите солидный и современный фасад.

### **Цветовые акценты**

Матовый ангоб присутствует также на белых, опалово-белых, серовато-белых и кварцево-серых кирпичах. Этот слой запекается на кирпиче. Он подчеркивает красивые цветовые акценты этих кирпичей.



Wasserstrich Special Wit (Arctic)

Слева:

Wasserstrich Special Grey (Polaris)



# Wasserstrich: обзор палитры

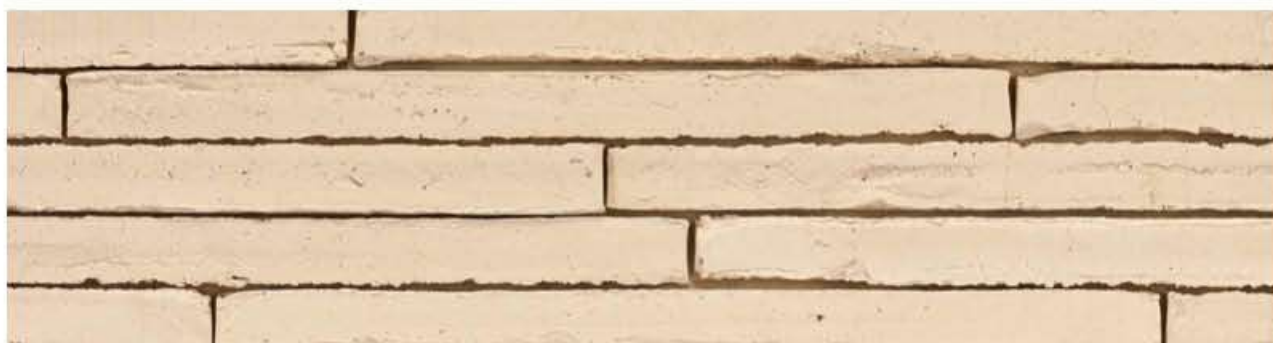

**Wasserstrich Special Wit (Arctic)**  
± 510x100x40 мм

Артикул 12101300

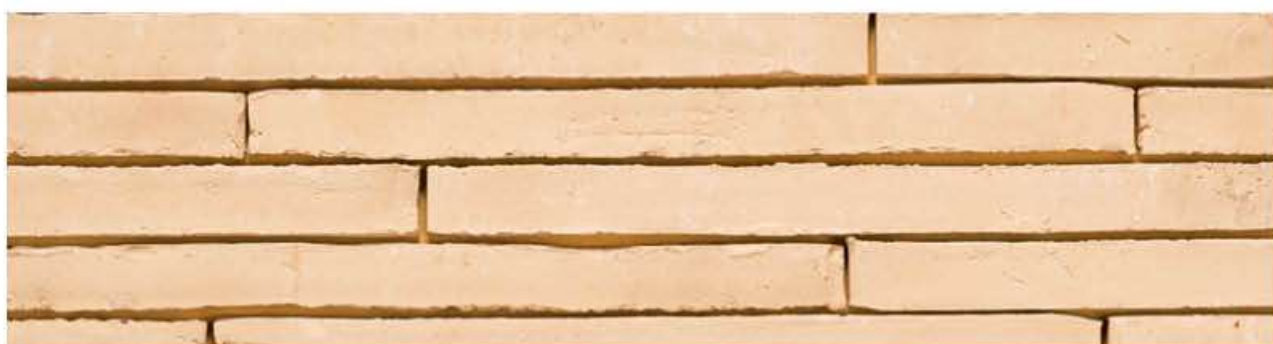

**Wasserstrich Special Ecu (Laredo)**  
± 510x100x40 мм

Артикул 12100251



**Wasserstrich Special Alaska Wit**  
± 380x70x45 мм

Артикул 12100110



**Wasserstrich Special Vanille Wit**  
± 380x70x45 мм

Артикул 12100100





**Wasserstrich Special Suria Grey**  
±380x70x45 mm

Артикул 12150200



**Wasserstrich Special Gloom Grey**  
±380x70x45 mm

Артикул 12150300



**Wasserstrich Special Grey (Polaris)**  
± 510x100x40 mm

Артикул 12152440



**Wasserstrich Special Silt Grey**  
±380x70x45 mm

Артикул 12150400





**Wasserstrich Special Kwartsgrijs (Arctic Gedampft)**  
± 510x100x40 mm

Артикул 12150100



**Wasserstrich Special Sable**  
± 510x100x40 mm

Артикул 12150109



**Wasserstrich Special Orient Red**  
± 495x100x38 mm

Артикул 12100343



**Wasserstrich Special Rood (Tobago)**  
± 495x100x38 mm

Артикул 12100340





**Wasserstrich Special E1**  
± 495x100x38 мм

Артикул 12100440



**Wasserstrich Special E2**  
± 495x100x38 мм

Артикул 12152640



**Wasserstrich Special Zwart**  
± 500x100x38 мм

Артикул 12152507



**Wasserstrich Special E1**

Более подробную информацию можно найти на нашем сайте [wienerberger.ru](http://wienerberger.ru)



”НА ВИД ГРУБЫЙ КИРПИЧ СОЗДАЕТ ЛЕГКИЙ,  
СТИЛЬНЫЙ ФАСАД“



Wasserstrich Special E1

Архитектурное бюро Danny Plaeinck&Lieve De Muynck, г. Экло













Wassierstrich Special Rood



Salens Architecten, Olivier Salens, r. Epiorre









Wasserstrich Special Red

Архитектурное бюро Anja Vissers Anja Vissers, г. Херенталс

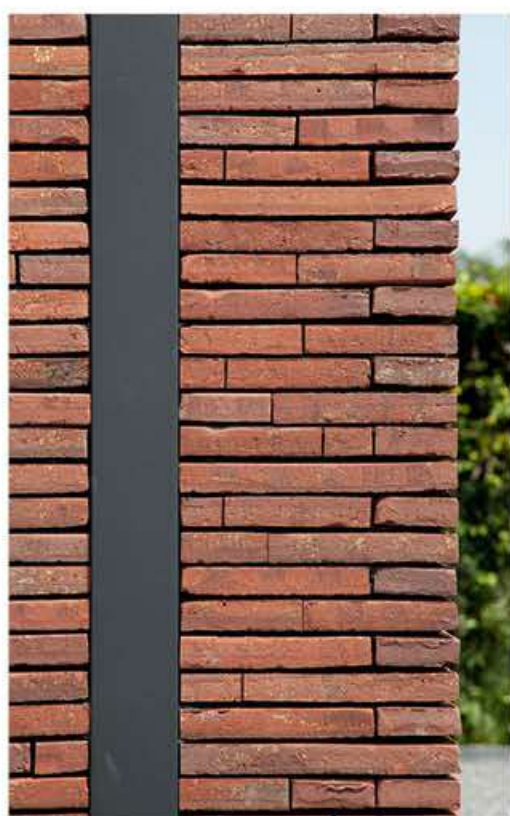

”БЛАГОДАря КИРПИЧАМ  
WASSERSTRICH SPECIAL  
СТИЛЬНЫЙ ДИЗАЙН ПРИОБРЕЛ  
НЕОРДИНАРНЫЙ ХАРАКТЕР“





Wasserstrich Special Grey

Архитектурное бюро Janssens, Jo Janssens, г. Антверпен









Wasserstrich Special Zwart

Архитектор Luc Cerulus, г. Генк









Wasserstrich Special Grey

pvl architecten, Pieter Popeye, Oostduinkerke









Фасад: Wasserstrich Special Red / Клинкерная брусчатка: Oud Hollands Oud Veendam

Claessens Architecten, г. Темсе







Wasserstrich Special Sable



Жилой комплекс в Бельгии



Wasserstrich Special Ecu





Wasserstrich Special E1

Частный дом в Бельгии



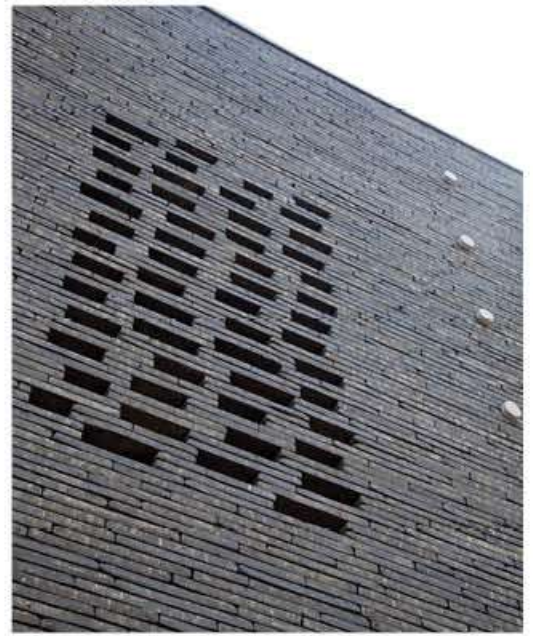

Wasserstrich Special Zwart

Архитектор Bart Van Ryckeghem, г. Виллебрук



## Коллекция Cassia: облицовочный кирпич с двумя удивительными фактурами





## Переменчивый внешний вид, стойкий характер

Кирпичи из коллекции Cassia представляют собой экстравагантное решение, благодаря которому фасады получают уникальнейший вид. Это связано в первую очередь с особым размером 400x95x48 мм.

Второй эксклюзивной особенностью данного кирпича является фактура сторон. Одна из них грубо стесана, другая имеет текстуру ломаной поверхности. Комбинируя обе стороны на фасаде, можно получить результат, в котором нет и намека на монотонность. Перепады рельефа поверхности дополняются восхитительным и варьирующимся танцем света и тени. Этот эффект еще больше усиливается цветовыми акцентами.



Cassia Shadow



# Cassia: обзор палитры



**Cassia Zwart Grafiet LF 400x95x48 mm**

Артикул 12150190



**Cassia Shadow LF 400x95x48 mm**

Артикул 12769550



**Cassia Rood LF 400x95x48 mm**

Артикул 12769540



## Новый алгоритм действий, уникальный результат

Кирпичи Cassia приобретают свою уникальную фактуру благодаря специальному алгоритму действий. Кирпич поставляется в сдвоенном виде: на строительной площадке достаточно разбить его на две части. В результате вы получаете стесанную и ломаную стороны кирпича. Это подчеркивает тонкую линейную структуру и обеспечивает потрясающую игру света и цвета на фасаде.

### Высший уровень и с технической точки зрения

Этот хамелеон в мире облицовочного кирпича также может похвастаться отличными техническими характеристиками. Облицовочный кирпич Cassia морозостойкий благодаря своему малому водопоглощению. Как и все керамические строительные материалы концерна Wienerberger, кирпич Cassia выполнен из натурального сырья. Мы смогли добиться того, что данный кирпич может хорошо себя зарекомендовать на протяжении всего жизненного цикла. Благодаря этому, на шкале долговечности этот кирпич находится на верхней строке.

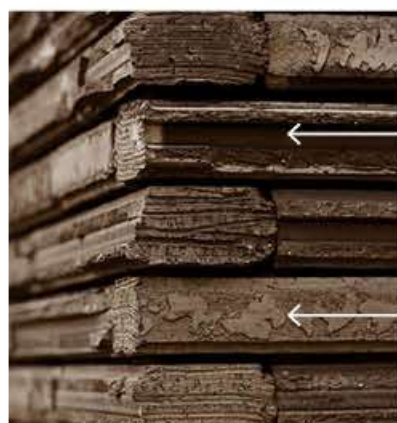

← Ломаная фактура

← Стесанная фактура







Фасад: Cassia Rood  
Крыша: Koramic Aleonard Pontigny Rouge naturel

Архитектурное бюро Van Gestel de Weerdt Architecten,  
Dirk Van Gestel, Brasschaat



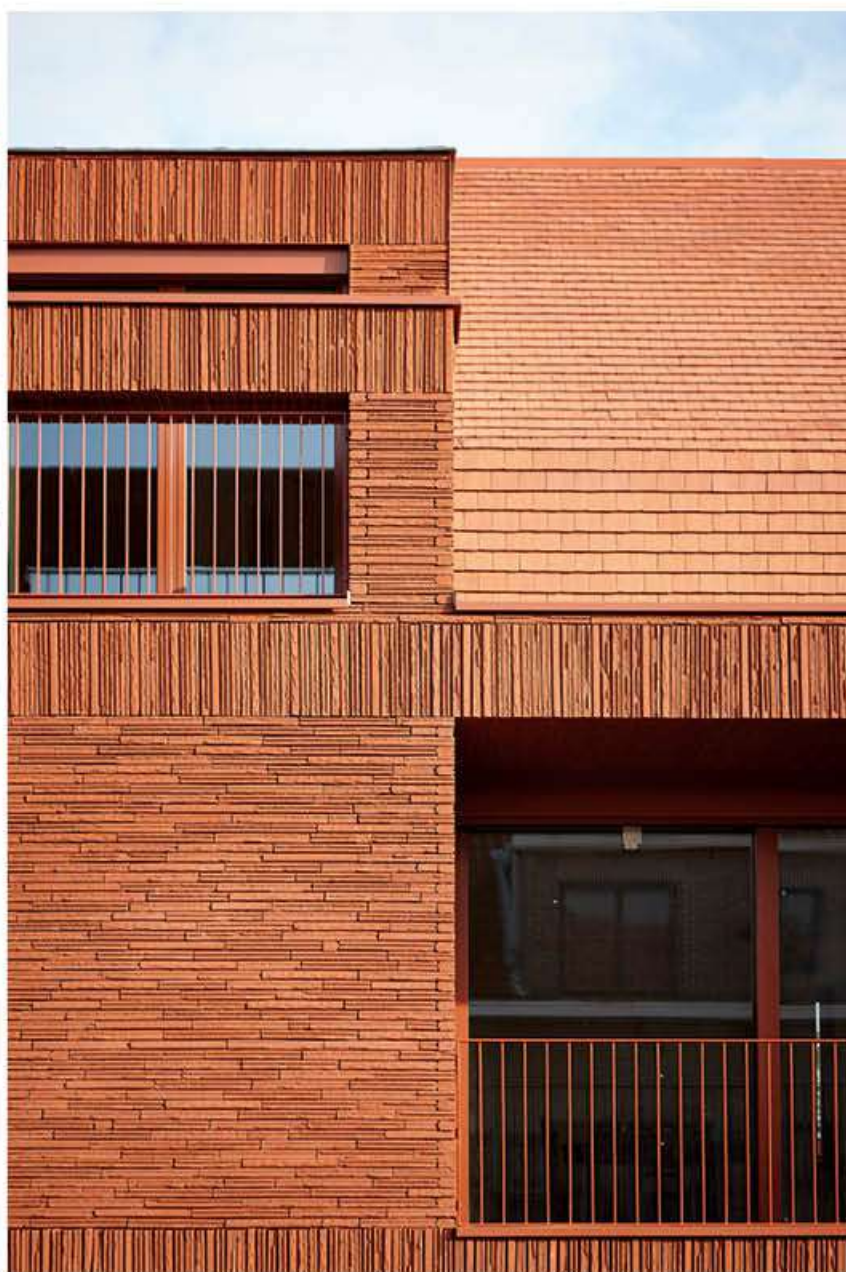





Cassia Shadow



Учебное заведение в Бельгии







Cassia Zwart Grafiet

Офис SCI Dedale Lorient, Франция





## Коллекция Metropolis: четкость линий вашего фасада

Длинный и узкий кирпич

Уменьшенная  
ширина

Закругленные  
углы

Гладкая поверхность  
с переходами  
в слегка  
шероховатую

### Формат Eco-brick:

Кирпичи Metropolis относятся к ассортименту Eco-brick. Они на 3,5 см уже обычного облицовочного кирпича. За счет этого появляются две возможности: толще ограждающая конструкция, более теплые стены для комфортной жизни, меньшие счета за отопление и более экологически чистый дом. А еще у вас появляется 3,5 см дополнительного жилого пространства по всему периметру дома.



## Игра тонких и четких линий

Коллекция Metropolis отлично подходит для создания гладкого фасада с характером. Кирпичи имеют закругленные углы, длина кирпича составляет 24 см, высота едва достигает 4 см. Из-за слоя цементного раствора на кирпиче гладкая поверхность перемежается со слегка шероховатой.

### Завоеватель пространства

Своими четкими формами кирпичи Metropolis создают возможности для большего утепления или дополнительного жилого пространства. Ширина кирпича всего 6,5 см вместо стандартных 10-12 см. Такая экономия пространства особенно пригодится для новостроек и однозначно для реконструкции.

### Стиль из прошлого...

По стилю кирпич имеет что-то и от прошлого, и от будущего. Его длина и живые цвета напоминают модернистский ар-деко 1920-х годов. Своими характерными геометрическими узорами и четкими линиями этот архитектурный стиль символизировал прогресс и скорость.

### ... для города будущего

Так, например, кирпичи Metropolis создают впечатление, что новое здание уже обладает всем величием здания с историей. А при реконструкции кирпичи Metropolis служат мостом между жилыми зданиями вчерашнего дня и городской архитектурой будущего, о чем говорит его название.

### Римское богатство цвета

В коллекции 8 цветов, названных в честь комнат классической римской виллы: Atrium (красный), Aula (красный), Civitas (коричневый), Colonia (черный), Urbis (коричневый), Vesta (черный), Sonic и Dover (светлые оттенки). Богатый выбор для по-королевски шикарного фасада.



Слева:  
Metropolis Aula Rood



# Metropolis: обзор палитры

Eco-brick  $\pm 240 \times 65 \times 40$  мм



**Metropolis Colonia**

Артикул 1450410



**Metropolis Vesta**

Артикул 1450420



**Metropolis Urbis**

Артикул 1450320



**Metropolis Civitas**

Артикул 1450310





**Metropolis Aula**

Артикул 1450120



**Metropolis Atrium**

Артикул 1450110



**Metropolis Sonic**

Артикул 12760100



**Metropolis Dover**

Артикул 12760330



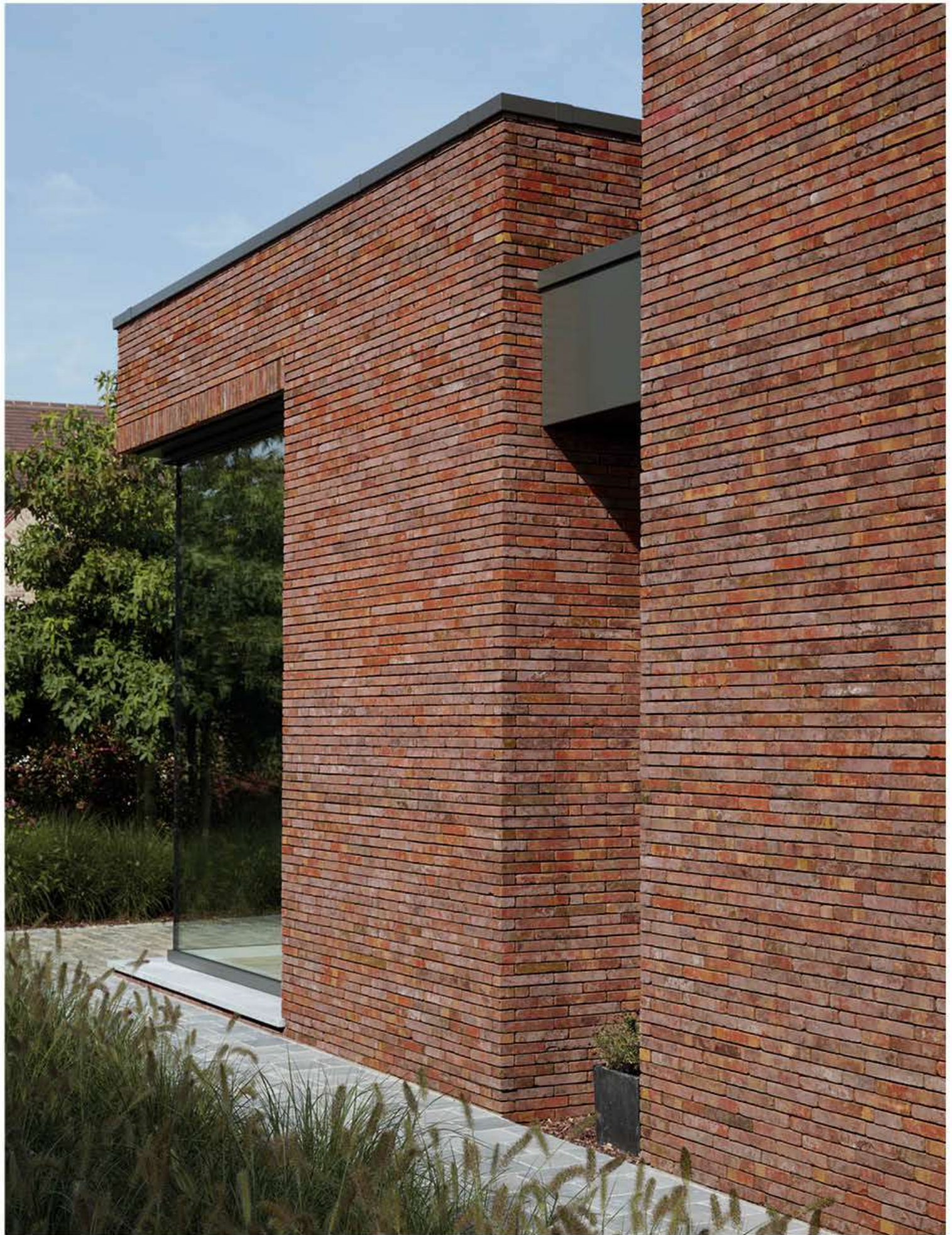

Фасад: Metropolis Aula Rood/ Крыша: Koramic Actua 10 LT Antraciet mat

Архитектурное бюро Monbaliu, д. Дудзэле









”ИСПОЛЬЗОВАНИЕ  
КРАСНОГО КИРПИЧА СОЗДАЕТ  
ДИНАМИЧНЫЙ ВИД“



Metropolis Aula Rood





Salens Architecten, r. Epiorre





Metropolis Colonia Zwart

Arch. Tom Declercq, Mariakerke





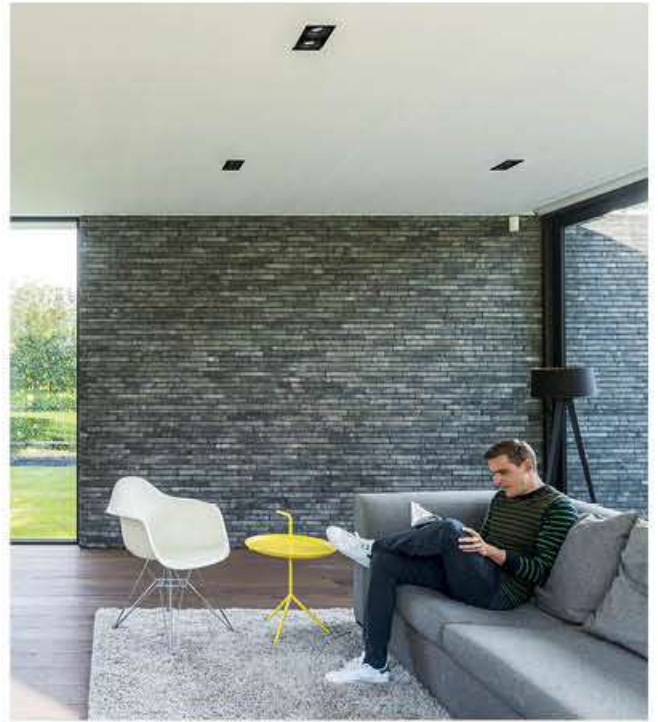









Metropolis Civitas Bruin









Metroplis Vesta Zwart

YDEA Architecten, г. Синт-Андрис







Изоляционные панели Façabrick с кирпичной плиткой Metropolis Aula Rood







LDJ Architectuur; r. Innp





## Коллекция Archipolis: чувственность в кирпиче

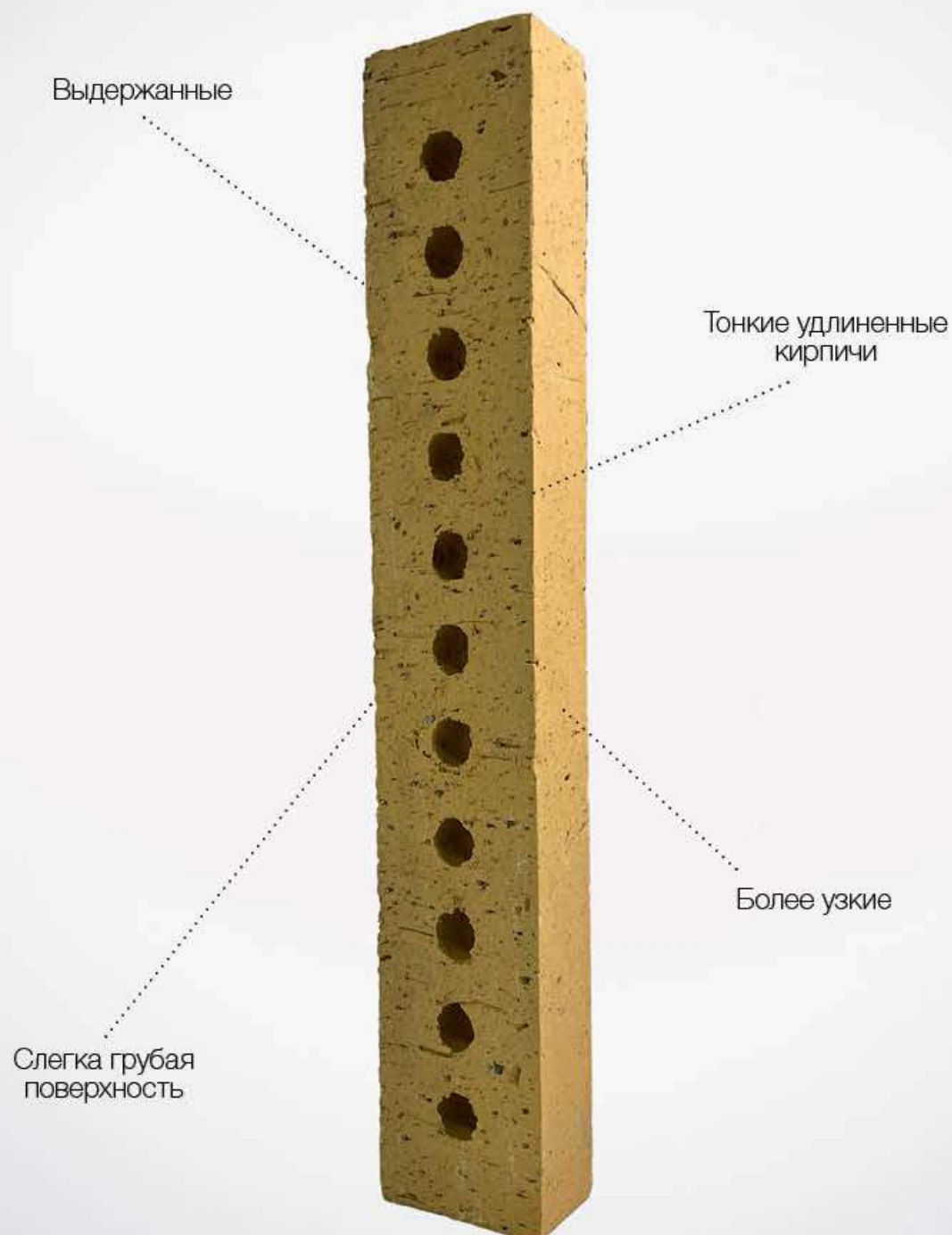



# Богатство оттенков и фактур для фасада с характером

Archipolis представляет собой роскошную коллекцию с цветными ангобами и мощными текстурами и оттенками. Палитра теплая и свежая, но одновременно с этим яркая и насыщенная.

Эти узкие кирпичи обладают уникальными визуальными возможностями. Игра тонких чистых линий идеально подходит для гладкого фасада с характером.

Соблазнительная цветовая палитра коллекции Archipolis источает атмосферную страсть. Оттенки словно намекают на современный декаданс и стильный ретро-образ.

## **Формат Eco-brick:**

Кирпичи Archipolis относятся к ассортименту Eco-brick. Они на 3,5 см уже обычного облицовочного кирпича. За счет этого появляются две возможности: толще ограждающая конструкция, более теплые стены для комфортной жизни, меньшие счета за отопление и более экологически чистый дом. А еще у вас появляется 3,5 см дополнительного жилого пространства по всему периметру дома.





# Archipolis: обзор палитры



**Archipolis Cadet Zwart**

ECO  $\pm 240 \times 65 \times 40$  мм

Артикул 12150041



**Archipolis Onyx Zwart**

ECO  $\pm 240 \times 65 \times 40$  мм

Артикул 12150040



**Archipolis Frost Grijs**

ECO  $\pm 240 \times 65 \times 40$  мм  
ECO LF  $\pm 400 \times 65 \times 40$  мм

Артикул 12150080  
Артикул 12150090



**Archipolis Barn Bruin**

ECO  $\pm 240 \times 65 \times 40$  мм

Артикул 12760290





**Archipolis Volt Rood**

ECO ±240x65x40 мм

Артикул 12760240

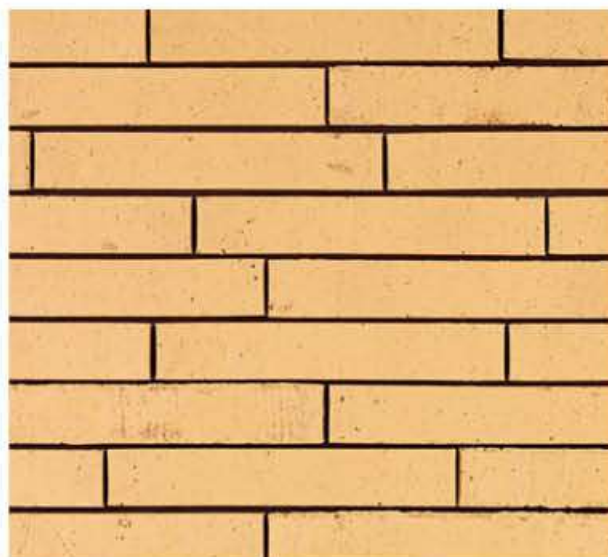

**Archipolis Vegas Geel**

ECO ±240x65x40 мм  
ECO LF ±400x65x40 мм

Артикул 12763640

Артикул 12763740



**Archipolis Nemo Wit SP**

ECO LF ±400x65x40 мм

Артикул 12760340



## Коллекция Elignia: чистая красота в кирпиче

Удлинённый  
формат

Чистые линии и формы

Элегантные  
светлые оттенки

Уникальная  
ребристая фактура



## Четкость линий и чистота цвета

Легкость и линейность – эти два слова лучше всего характеризуют особенности кирпича из коллекции Elignia. Элегантный дизайн и удлиненный формат этого кирпича подчеркивают горизонтальность линий фасада.

В результате такая комбинация цвета, формата и фактуры создает единый минималистичный и успокаивающий образ.

Палитра коллекции включает в себя светлые оттенки белого и серого. Слегка морщинистая фактура кирпичей придает фасадам из них особую благородность и глубину.



Elignia Blanc Arctica



# Elignia: обзор палитры

Формат SP  $\pm 288 \times 90 \times 48$  мм



**Elignia Arctica**

Артикул 12768715



**Elignia Magma**

Артикул 12760056



**Elignia Nebula**

Артикул 12760058



**Elignia Nordica**

Артикул 12760066





Elignia Arctica Cottreel Architecten, Ieper







Eignia Ártica B2A, Roeselare









”ЭЛЕГАНТНЫЙ  
ДИЗАЙН  
И УДЛИНЕННЫЙ  
ФОРМАТ“



Eligna Magma, Бельгия







Elignia Nebula, Бельгия



## Коллекция Retro Line: рустикальная и романтическая





## Кирпич под старину в современном исполнении

Хороший облицовочный кирпич, как вино, от старости становится только лучше. Этот материал достойно стареет и со временем такой фасад приобретает особую благородность.

Опираясь на этот факт и вдохновляясь великолепными старинными кирпичными зданиями, которые оставались изумительно красивыми на протяжении десятилетий

и столетий, на нашем эстонском заводе в Аэри разработали новую коллекцию керамического фасадного кирпича.

В сочетании с самыми современными технологиями производства удалось создать коллекцию ретро-кирпичей Retro Line, которая подойдет для домов в стиле прованс, рустик с историческими нотками.

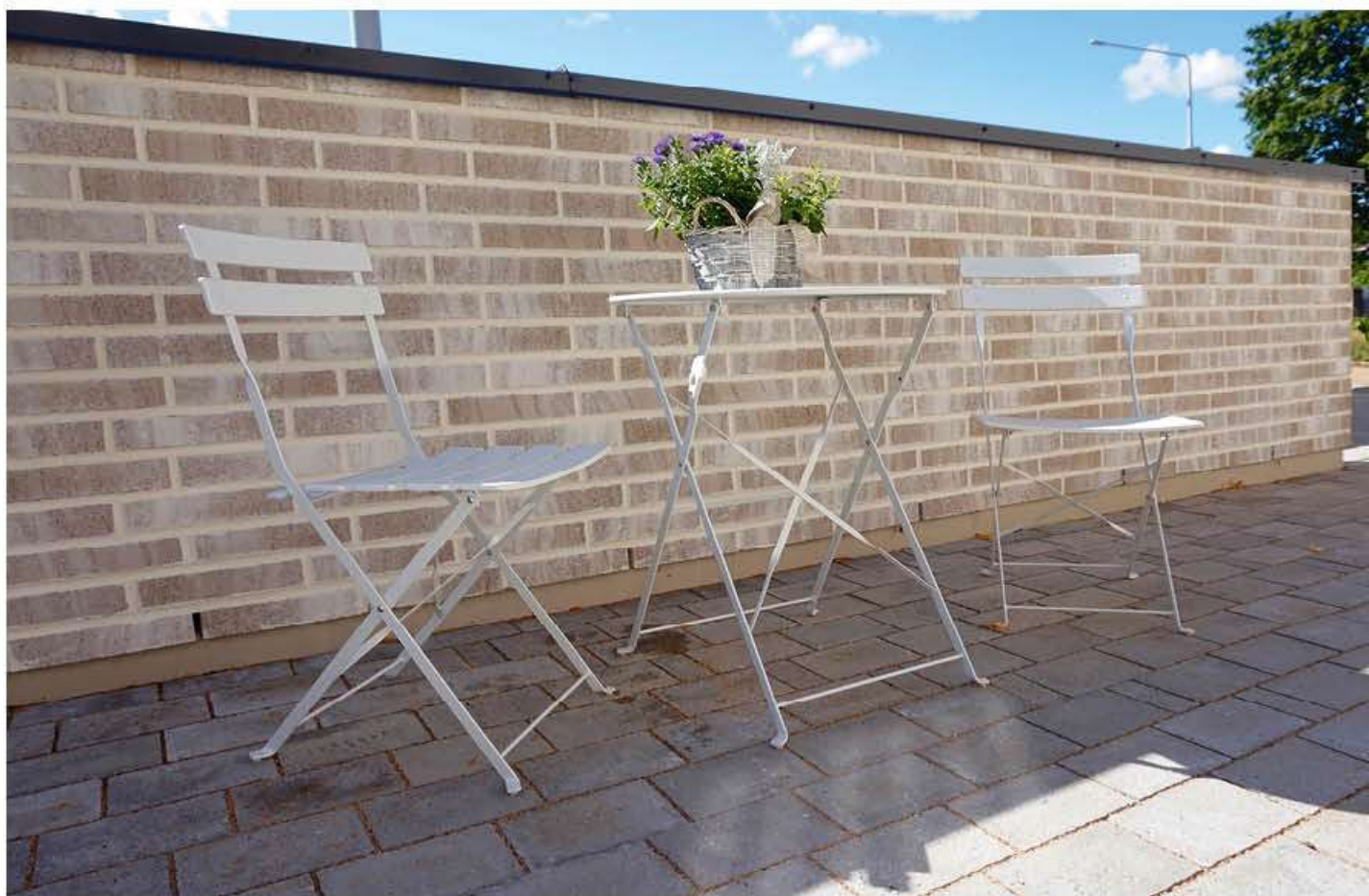



# Retro Line: обзор палитры

## РЕТРО-ФАКТУРЫ И ЦВЕТА

Поверхности всех кирпичей в коллекции Retro Line рустикальны и грубоваты, как и кирпичи, которые, старея естественным образом, десятилетиями принимали свою достойную форму.

Кирпич из коллекции Retro Line доступен в формате фасадного кирпича MRT60 (285 x 85 x 60 мм) в пяти цветах: Retro White (натуральный белый), Retro Red (красный), Retro Flame (красно-коричневый), Retro Brown (коричневый) и Retro Black (черный).



**Retro Brown** ±285x85x60 мм

Артикул 25102713



**Retro White** ±285x85x60 мм

Артикул 25103672



**Retro Red** ±285x85x60 мм

Артикул 25102036



## НОВЫЙ ФОРМАТ

Чтобы предложить стильные современные решения, в ассортимент керамического кирпича Terga, производимого в Азери, был добавлен новый формат — MRT60. Формат MRT60 является одним из наиболее широко используемых в Финляндии, и спрос на кирпич такого размера постепенно появляется в странах Балтии и в России. Более крупный кирпич смотрится на фасаде смело и величественно. По сравнению с уже известными здесь форматами FAT65 и VAT65, фасадный кирпич MRT60 расходуется в меньшем объеме: на квадратный метр приходится 47 фасадных кирпичей MRT60.



**Retro Black**

Артикул 25103973



**Retro Flame**

Артикул 25102529



## Коллекция Vision: когда мираж становится реальностью





## За рамками привычной реальности

Кирпичи из коллекции Vision раздвигает рамки привычной реальности благодаря своей особой форме, которая позволяет создавать иллюзию бесконечной кладки без растворных вертикальных швов.

### **Длинный кирпич? Еще длиннее!**

Создавать оригинальные архитектурные сооружения с фокусом на горизонтальные линии стало еще проще и интереснее, потому что с кирпичом Vision больше нет никаких преград на пути слияния с горизонтом.

Стирайте привычные шаблоны и комбинируйте различную кладку в рамках одного проекта, чтобы добиться максимального wow-эффекта.

Коллекция Vision для смелых экспериментаторов, которые не боятся выйти за пределы привычного.



Brichridge SP LF



# Vision: обзор палитры

Формат HF  $\pm 240 \times 90 \times 40$  мм



**Birchridge SP LF**

Артикул 11472470



**Teakridge SP LF**

Артикул 11475370



**Ebonywood SP**

Артикул 11476070





Ebonywood SP LF





Ebonywood SP  
Emmeloord, Evers Architecten, Heerenveen



Ebonywood SP, Архитектор Vera Yanovshtchinsky Architecten, Den Haag











”БЕСКОНЕЧНО ДЛИННЫЕ  
ГОРИЗОНТАЛЬНЫЕ  
ЛИНИИ НА ФАСАДЕ“



Birchridge SP LF









Ebonywood SP



## Коллекция Nordic Line: нордический характер

2 линейки  
керамического и  
клинкерного кирпича

Популярный  
«Евро»-формат

11 цветов

Экструдированный  
кирпич

Бархатистая  
поверхность





# Авторская коллекция кирпича в скандинавском стиле

Прибалтийская природа с многочисленными скалами, глубокими лесными озерами и песчаными берегами нашла отражение в бархатистой фактуре и цветовой палитре коллекции. Кирпичи Nordic Klinker Line выглядят так же аутентично, как кирпичи ручного формования, произведенные методом «Вассерштрих» (Wasserstrich).

Коллекция Nordic Line включает в себя две линейки керамических и клинкерных кирпичей из Эстонии.

## **Nordic Klinker**

Кирпичи Nordic Klinker имеют популярный «евро»-формат 250x85x65 мм (0,7НФ) и выпускаются в 8 цветах – от насыщенных темных до пастельных оттенков.

Визуально кирпичи из этой коллекции имеют неоднородную поверхность, мягкую изогнутость линий, а отсутствие фаски придает им еще более естественный вид. При этом имеют все технические свойства клинкера, особенно актуальные в климатических условиях России: прочность, плотность, водопоглощение, кислотостойкость, морозостойкость.

## **Nordic Design**

В этой линейке представлены 3 вида керамического кирпича светлых оттенков. Идеально подойдет для создания легких, воздушных фасадов бежевых или бежево-пестрых тонов. Формат кирпичей стандартный 250x85x65 мм.



Stockholm Nordic Klinker



# Nordic Line: обзор палитры

Формат FAT ±250x85x65 мм



**Stockholm Nordic Klinker**

Артикул 25102801



**Helsinki Nordic Klinker**

Артикул 25102802



**Oslo Nordic Klinker**

Артикул 25102803



**Bergen Nordic Klinker**

Артикул 25102804



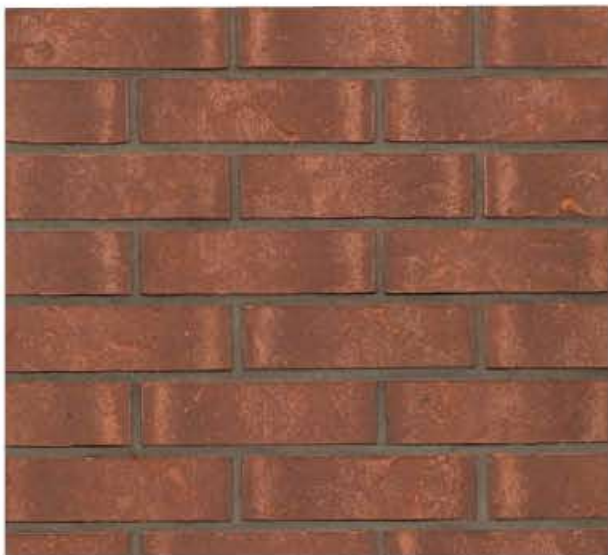

**Tallinn Nordic Klinker**

Артикул 25102805



**Narva Nordic Klinker**

Артикул 25102806



**Gotland Nordic Klinker**

Артикул 25102807



**Seiland Nordic Klinker**

Артикул 25102808



# Nordic Design: обзор палитры

Формат FAT ±250x85x65 мм



**ROXEN Nordic Design FAT**

Артикул 25102821



**INARI Nordic Design FAT**

Артикул 25102822



**MADUM Nordic Design FAT**

Артикул 25102823



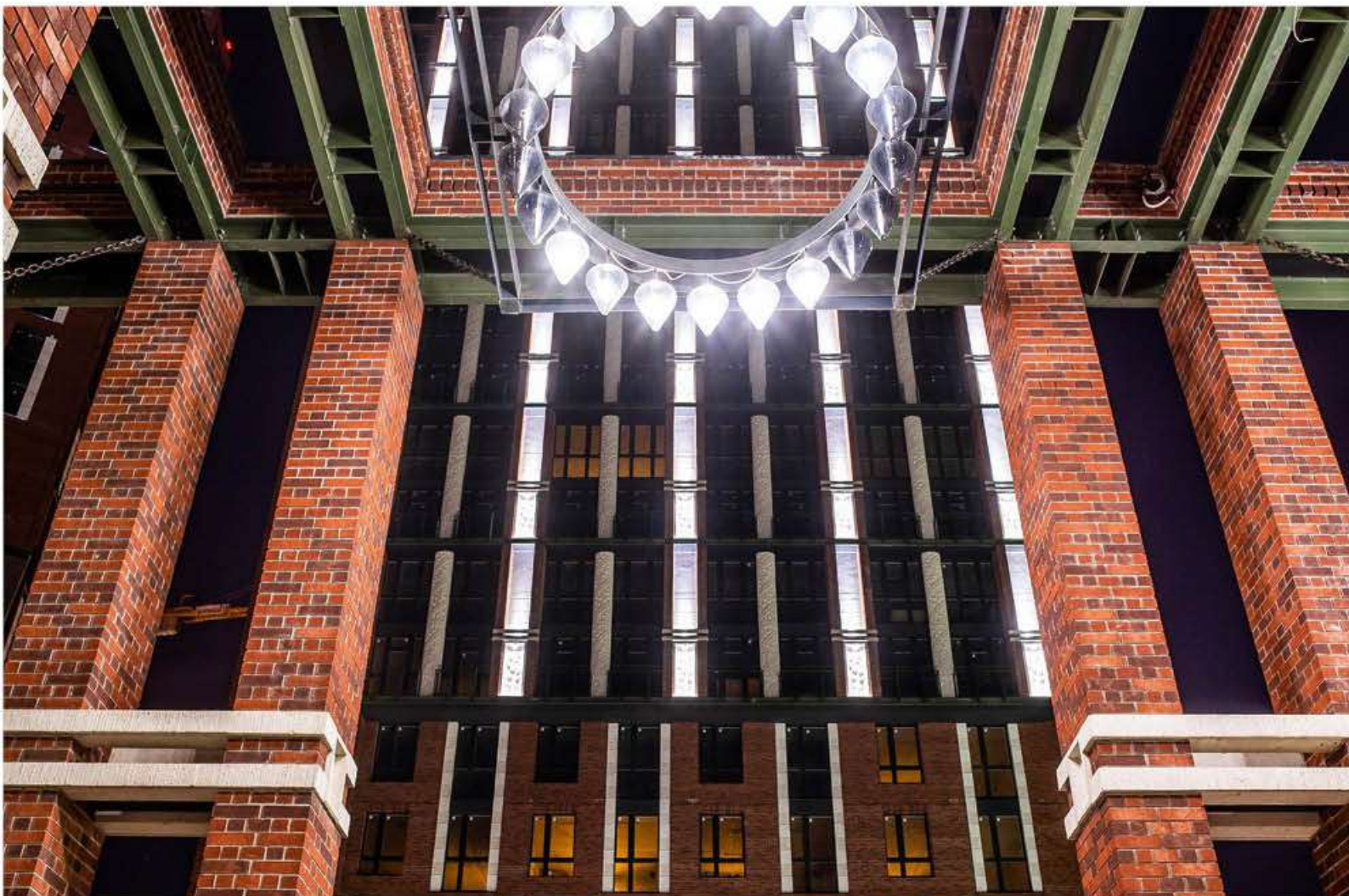

Terca Gotland Nordic Klinker

Жилой комплекс «Невский», Москва







Tallinn Nordic Klinker

Пивоварня Švyturys, Клайпеда









Stockholm Nordic Klinker

Оздоровительный комплекс Suure-Jaani, Эстония



Архитектор: Arhitektuurbüroo Arhitekt Must OÜ, Sisearhitektuurbüroo Kuup Disain OÜ





Микс кирпичей Terca Nordic Klinker: Helsinki, Oslo, Stockholm, Tallinn



Жилой комплекс Richmond, Казань





## Глазурованный кирпич: многогранней, чем прежде

Глазурованный кирпич Терса: фасадный кирпич с высококачественным слоем глазури. Широко применяется при реставрации или реконструкции, где часто требуется определенный цвет, форма, размер и структура. Но также популярен и в новом строительстве, когда нужно создать удивительный образ фасада. Возможности, как и области применения, бесконечны: кирпич может использоваться для акцентирования, а также в качестве ударопрочной защиты, устойчивой к граффити, как для внутренней, так и для внешней отделки.

Этот раздел с различными примерами послужит вам источником вдохновения. В нем продемонстрировано множество вариантов создания необычных и выразительных фасадов, орнаментов и деталей с помощью глазурованного кирпича.







### Стандартные и под заказ

Мыслить нестандартно и строить нестандартно – в этом вам помогут глазурованные кирпичи Terca. Кирпичи применимы как для монументальных поверхностей, так и для деликатных деталей. В стандартную линейку входят шесть цветов: красный, белый, синий, зеленый, желтый и черный. Кирпичи поставляются в формате (WF) 210x100x50 мм и (EF) ± 215x102x65. Под заказ эти цвета могут быть выполнены на кирпиче ручного формования.

### Индивидуальные

Вам совершенно не нужно ограничивать себя базовыми цветами. Практически все цвета стандарта RAL могут быть реализованы под конкретный проект, с дополнительной отделкой или без нее, например, перламутр, металл или блески.

Также возможна отделка прозрачной глазурью, чтобы при этом основной цвет кирпича оставался видимым.

### Формы и размеры

Для особых акцентов компания Wienerberger предлагает крупноформатные глазурованные кирпичи и кирпичи специальной формы. Закругления создают эффект рамки. Причудливые кирпичи ручной формовки обеспечивают дополнительную текстуру. Компания Wienerberger придает цвет и форму идеям, независимо от масштаба проекта. Если подходящего для вас варианта нет, он создается вместе с вами – в обязательном порядке с безупречным качеством керамики компании Wienerberger.







Глазурованный кирпич с цветом под заказ (синий Peugeot)

## Высококачественная керамика с надежной защитой

Глазурованные кирпичи с защитой от граффити на станции метро Роттердам Центральный  
Вокзал – выполнено в ручной формовке

Качество глазурованных кирпичей Терса особенно актуально для объектов и помещений, подверженных загрязнению и (или) повреждению. Благодаря высокой ударопрочности, фасад или стена не так легко повреждается. Устойчивость к химическому воздействию позволяет легко очищать стены от, к примеру, граффити и следов выхлопных газов.

### Качество

Для глазурованных кирпичей Терса используется самая высококачественная глина. Глина очень хорошо высушивается, после чего наносится слой глазури. Обжиг производится при температуре 1200°C.







Глазурованный кирпич (ручной формовки vogmbak) для проекта реконструкции в стиле новый объективизм, заправка в г. Хертогенбос

## Долговечный стильный элемент

И керамический черепок, и верхний слой глазури прослужат сотни лет. Ворота Иштар, один из восьми входов в ставший чудом света Вавилон, полностью сделаны из синих глазурованных кирпичей с орнаментами. Ворота стоят здесь во всей своей красе уже почти 2600 лет.

### Архитектурные стили

Ауд, Ритвельд и Эллинг использовали глазурованные строительные материалы для создания линий и поверхностей белого, серого и черного цвета или с яркими основными цветами, часто для минималистичной абстракции. В 1930-х годах глазурованные кирпичи часто использовались в качестве гидроизоляционного слоя, частично из-за их ударопрочности, они служили как функциональный барьер против брызг воды и создавали дополнительный контраст над окнами.

Ворота Иштар, Вавилон (Ирак)



Глазурованный кирпич пластического формования с металлическим эффектом, Стейд Хастинг (Великобритания)





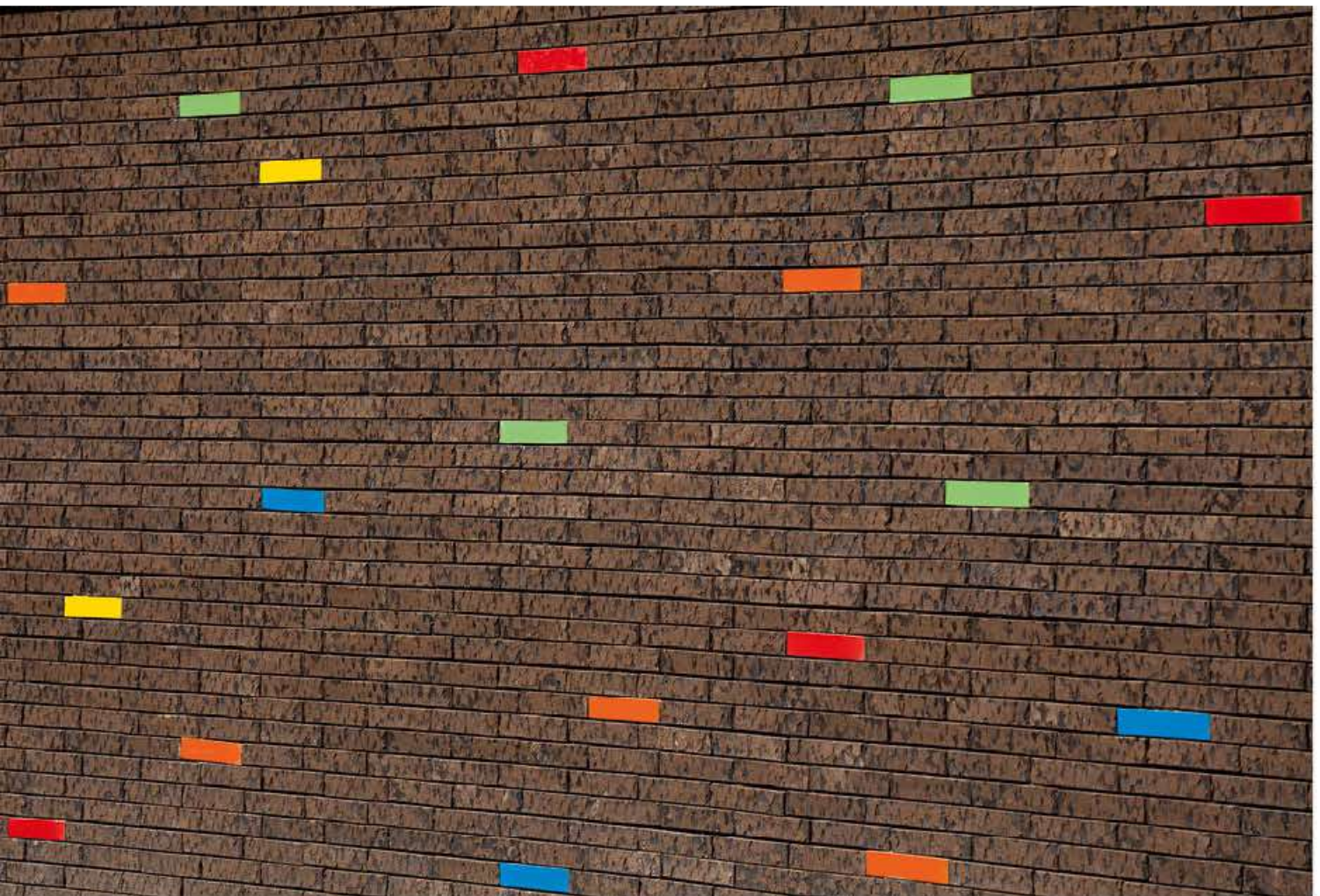







## ВИДЫ КЛАДОК

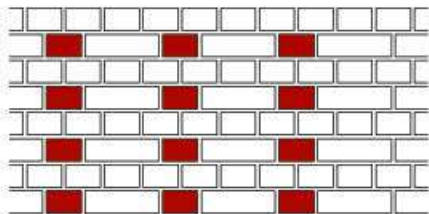

Голландская

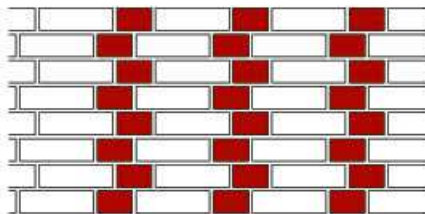

Готическая

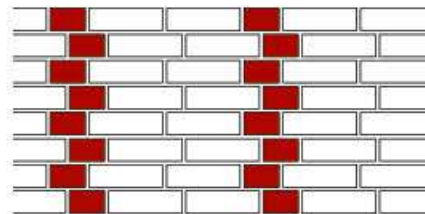

Силезская

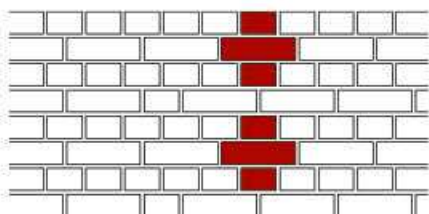

Крестовая. Тип 1

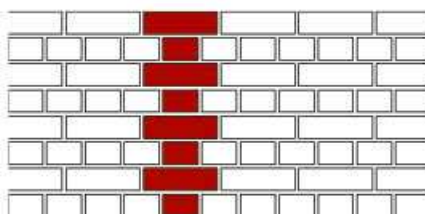

Крестовая. Тип 2

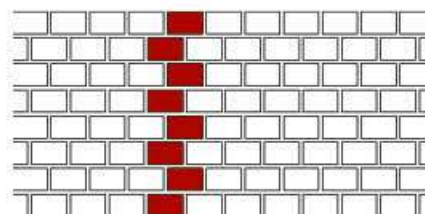

Тычковая

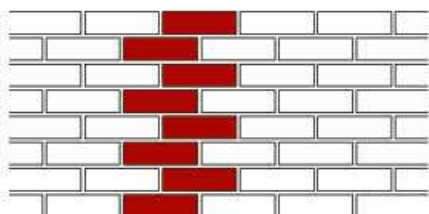

Ложковая в полкирпича

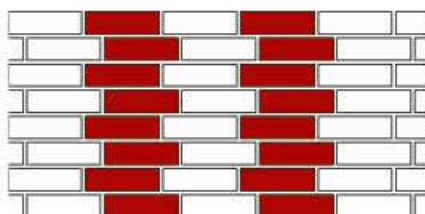

Ложковая в четверть кирпича

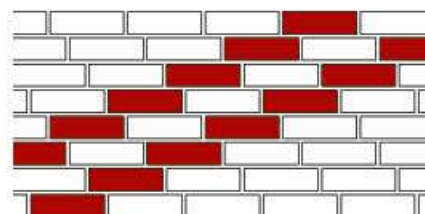

Ложковая диагональная

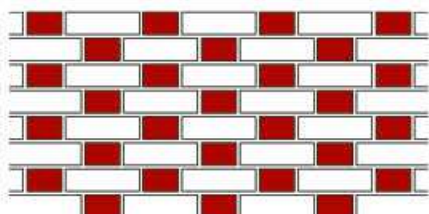

Фламандская

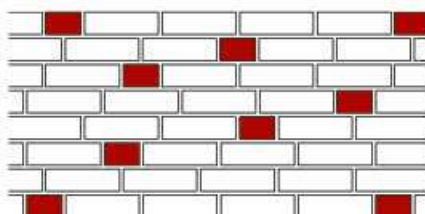

Хаотичная

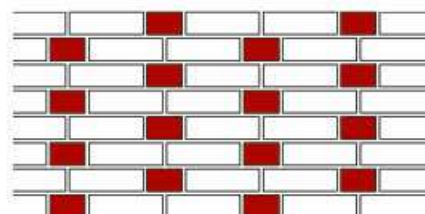

Цепная

Вид кладки кирпича определяет будущий облик вашего дома. В природе нет ничего симметричного, и именно поэтому «хаотичная», или «дикая» кладка является наиболее естественной для визуального восприятия. Большое количество частных домостроителей в Европе выбирают хаотичную кладку для своего дома.

Рекомендации по хаотичной кладке:

- выборочно 4-16 тычков на 1 м<sup>2</sup>;
- перевязка только в четверть кирпича;
- при использовании 1/4 и 3/4 кирпича в кладке также возможна перевязка в полкирпича;
- минимальное смещение тычков в двух последовательных рядах составляет 1½ тычка;
- тычки, расположенные на одной вертикальной линии, должны располагаться на расстоянии не менее 5 рядов друг от друга;
- допускается не более 5 ступеней в кладке;
- не допустимо устройство цепной кладки.









Wienerberger  
8 800 200 05 04  
[www.wienerberger.ru](http://www.wienerberger.ru)

2022

  
**Wienerberger**